

galeria	nara	roesler

estruturas encontradas

curadoria de/curated by luis pérez-oramas



galeria nara roesler
são paulo

abertura/opening
30 de novembro, 2019
november 30, 2019

exposição/exhibition
2 de dez, 2019 – 15 de fev, 2020
dec 2, 2019 – feb 15, 2020

A **Galeria Nara Roesler | São Paulo** tem o prazer de apresentar *Estruturas Encontradas*, exposição coletiva que reúne trabalhos dos artistas Brígida Baltar, Cao Guimarães, Fábio Miguez, Lucia Koch, Milton Machado, Paulo Bruscky, Raul Mourão e Sérgio Sister, além do artista convidado Marlon de Azambuja. Encerrando o calendário de exposições de 2019, a mostra se caracteriza como um exercício de curadoria de Luis Pérez Oramas, que atuará como Diretor Artístico de uma nova iniciativa curatorial da galeria, que será firmada em 2020.

Deslocando a noção moderna de 'objeto encontrado' para o âmbito do pensamento curatorial, em *Estruturas Encontradas*, Pérez-Oramas propõe um olhar, em suas palavras, sobre "aquilo que já estava ali, encontrando, ao acaso, vínculos entre as obras, assim como confluências de significado, analogias inesperadas, deslocamentos de sentido e novas interpretações."

Galeria Nara Roesler | São Paulo is pleased to present *Estruturas Encontradas* [Found Structures], a group exhibition that brings together works by artists Brígida Baltar, Cao Guimarães, Fábio Miguez, Lucia Koch, Milton Machado, Paulo Bruscky, Raul Mourão and Sérgio Sister, as well as guest artist Marlon Azambuja. Closing the 2019 exhibition calendar, the exhibition is characterized as a curatorial exercise by Luis Pérez Oramas, who will act as Artistic Director of the gallery's new curatorial initiative, which will be signed in 2020.

Projecting the modern notion of 'found object' into the realm of curatorial thinking, Pérez-Oramas proposes to look in *Estruturas Encontradas* "what was already there, finding, by chance, links between the works, as well as confluences of signification, unexpected analogies, displacements of meaning, and new interpretations."



Brígida Baltar
Torre, 1995
foto-ação/performance, photograph
28 x 19 cm/11 x 7.5 in



Brígida Baltar
A Carne do Mar I, 2018
cerâmica esmaltada
34 x 25 x 28 cmr



Fábio Miguez
Sem título/Untitled, 2014
óleo e cera sobre linho/oil and wax on linen
30 x 30 x 2,5 cm/11.8 x 11.8 x 1 in



Brígida Baltar

A horta da casa, 1996 / 2008

temperos e ervas plantados em 40 tijolos/sauces and herbs planted on brick
dimensões variáveis/variable dimensions







Cao Guimarães
Gambiarra # 122, 2015
fotografia/photograph
66 x 100 cm/26 x 39.4 in



Sérgio Sister
Tijolinhos, 2013
óleo sobre tela sobre madeira e alumínio
oil on canvas on wood and aluminum
26 x 39 x 8 cm/10.2 x 15.4 x 3.1 in

Cao Guimarães
Gambiarra # 118, 2015
fotografia/photograph
100 x 66 cm/39.4 x 26 in



Sérgio Sister
Tijolinhos, 2006
óleo sobre tela sobre madeira/oil on canvas on wood
24 x 18,5 x 6 cm/9.4 x 7.3 x 2.4 in



Raul Mourão
Casa do Aquele, 2019
madeira e tinta acrílica/wood and acrylic paint
56 x 44 x 28 cm/22 x 17.3 x 11 in



Fábio Miguez

Sem título/Untitled, 2018

tinta óleo e cera sobre tela/oil paint and wax on canvas

28 x 35 cm/11 x 13.8 in



Fábio Miguez
Sem título/Untitled, 2019
tinta óleo e cera sobre linho/oil paint and wax on linen
30 x 30 x 2,5 cm/11.8 x 11.8 x 1 in

Cao Guimarães
Gambiarra # 109, 2012
impressão digital sobre papel algodão/digital print on cotton paper
66 x 100 cm/26 x 39.4 in



Lucia Koch
Toy, 2017
impressão de pigmento sobre papel de algodão
pigment print on cotton paper
240 x 135 cm/94.5 x 53.1 in

Fábio Miguez
Circuitos, 2017
óleo e cera sobre tela/oil and wax on canvas
40 x 50 cm/15.7 x 19.7 in

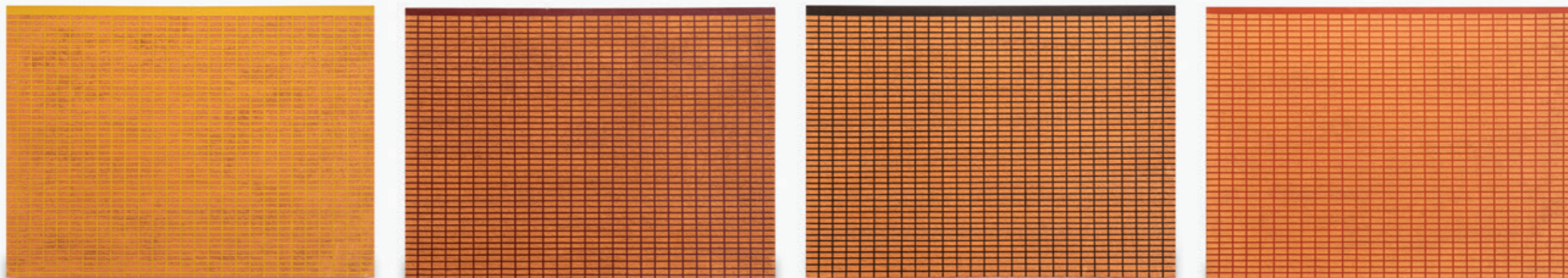

Milton Machado
Terras, 1989
acrílico e pó de tijolo sobre lona
acrylic and brick dust on canvas
56 x 319 cm/22 x 125.6 in

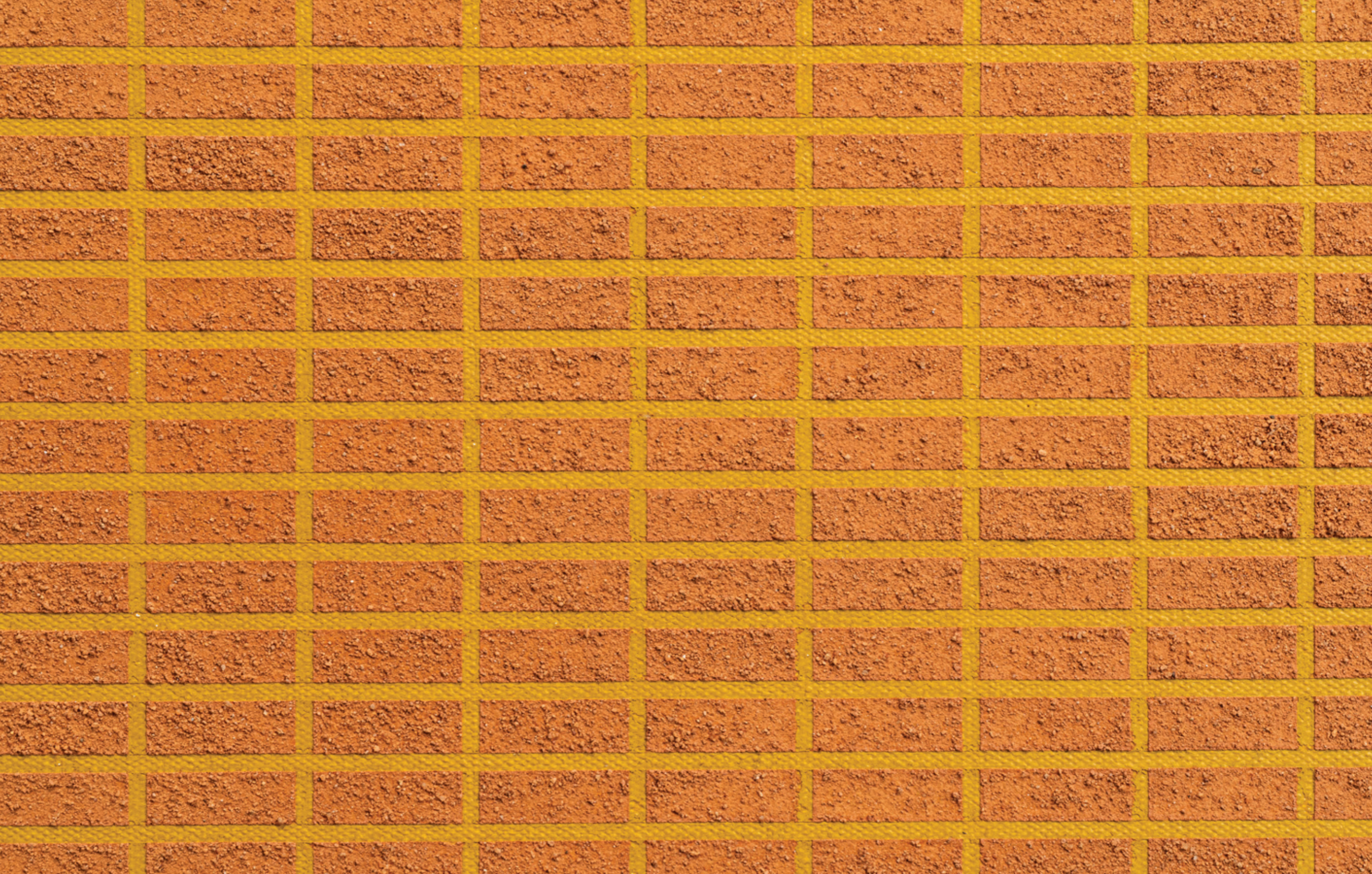



Paulo Bruscky
Poema Moldado # 2/Molded Poem # 2, 1976
páginas de moldes recortadas/paper cutting
28,5 x 20,8 cm/11.2 x 8.2 in

Paulo Bruscky
Poema Moldado # 4/Molded Poem # 4, 1976
páginas de moldes recortadas/cut molds page
28,2 x 21 cm/11.1 x 8.3 in

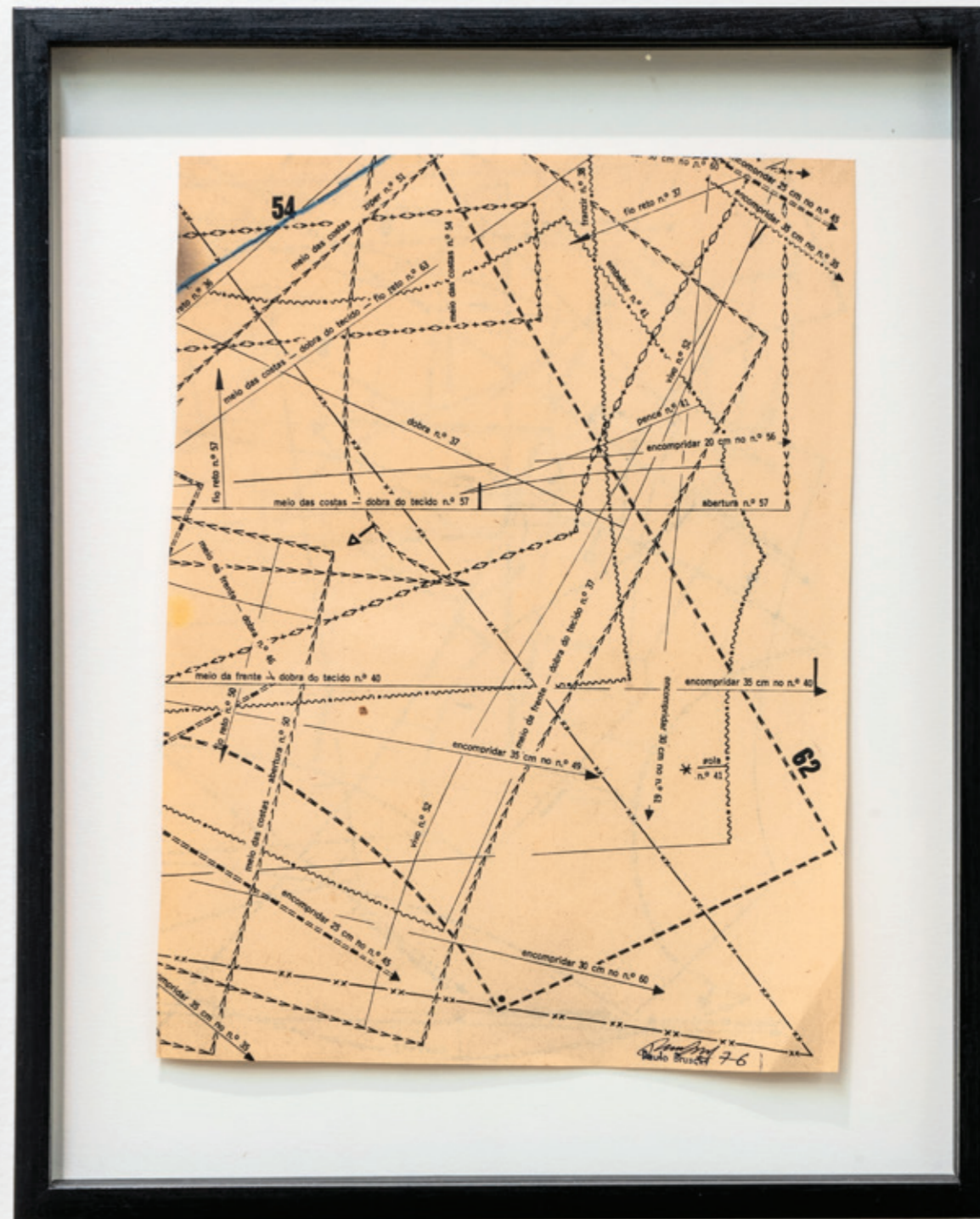

encompridar 30 cm no n.º 60

Paulo Bruscky
Paulo Bruscky 76

Paulo Bruscky
Poema Moldado # 8/Molded Poem # 8, 1976
páginas de moldes recortadas/cut mold pages
28,6 x 22,2 cm/11.3 x 8.7 in





Paulo Bruscky
Poema Moldado # 7/Molded Poem # 7, 1976
páginas de moldes recortadas/cut molds page
29,3 x 22,2 cm/11.5 x 8.7 in

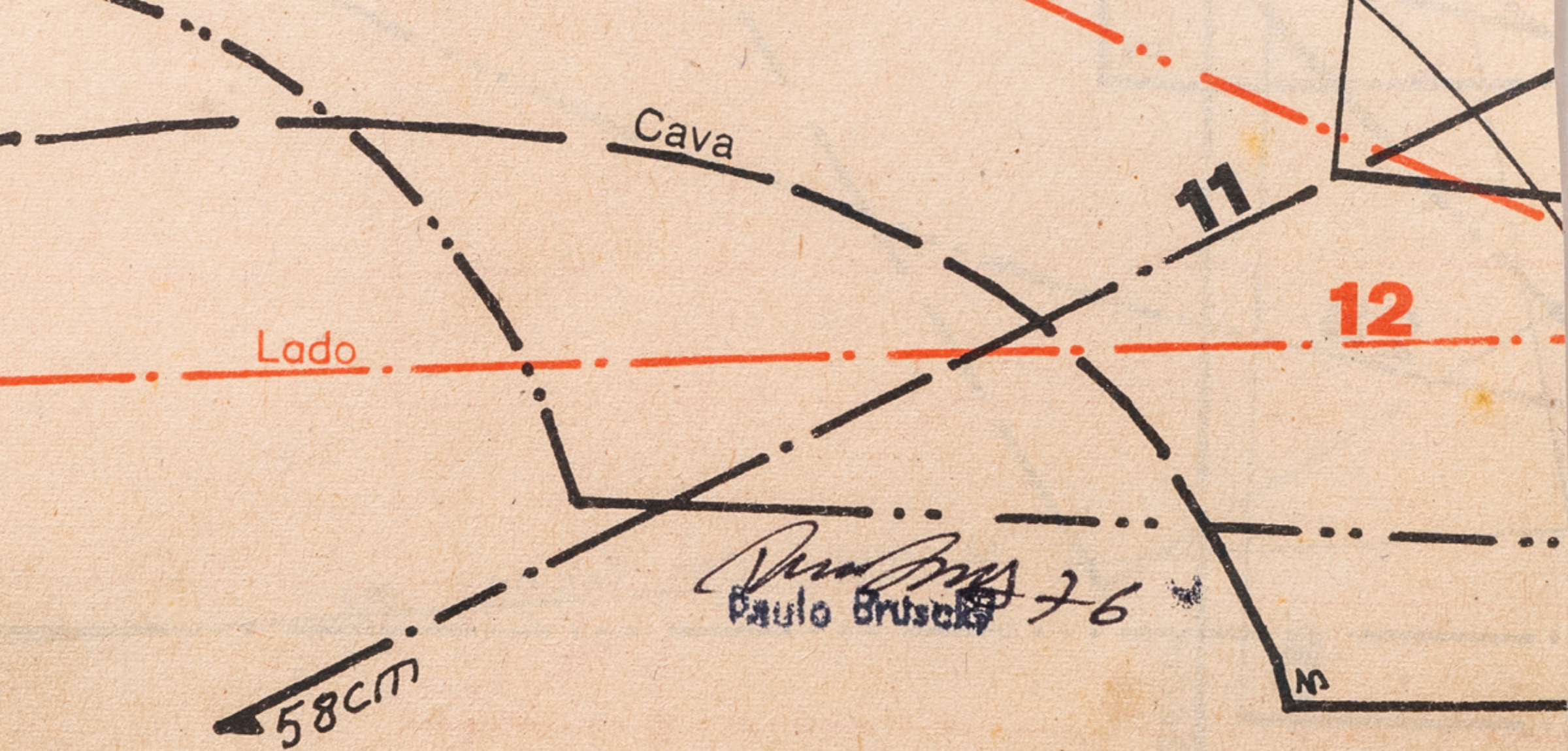

Cava

Lado

11

12

58cm

Paulo Bruscia
Paulo Bruscia 76

M



Paulo Bruscky
Poema Moldado # 10/Molded Poem # 10, 1976
páginas de moldes recortadas/paper cutting
28,5 x 22 cm/11.2 x 8.7 in

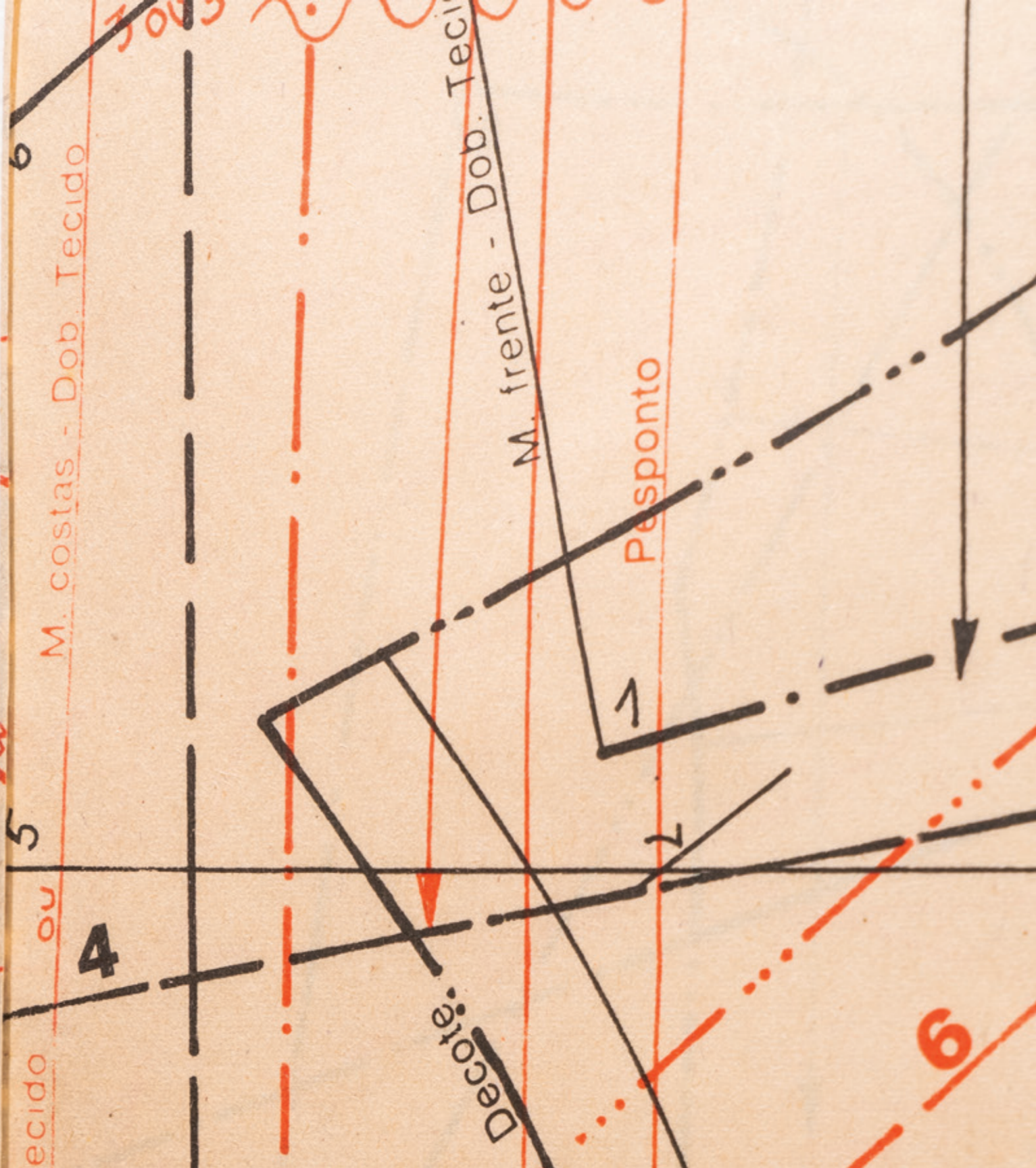



Raul Mourão
Gelo # 3, 2018
aço corten/corten steel
210 x 180 x 100 cm/82.7 x 70.9 x 39.4 in



Fábio Miguez
Sem título/Untitled, 2019
tinta óleo e cera sobre linho/oil paint and wax on linen
225 x 111 x 3,6 cm/88.6 x 43.7 x 1.4 in









Cao Guimarães
Gambiarra # 119, 2015
fotografia/photograph
66 x 100 cm/26 x 39.4 in



Sérgio Sister
Caixa grande # 20/Big Box # 20, 2013
óleo sobre madeira/oil on wood
53 x 30 x 8,5 cm/20.9 x 11.8 x 3.3 in



Raul Mourão

Rolha, 2019

aço 1020 cm resina sintética e vidro

carbon steel with synthetic resin and glass

58 x 60 x 20 cm/22.8 x 23.6 x 7.9 in

Fábio Miguez

Bandeira, da série atalhos

Bandeira, from the series Shortcuts, 2012

óleo e cera sobre tela/oil and wax on canvas

33 x 40 cm/13 x 15.7 in

Cao Guimarães

Gambiarra # 26, 2005

fotografia/photograph

45 x 60 cm/17.7 x 23.6 in







Desembarque, 2019
blocos de concreto e pássaros de porcelana
concrete blocks and porcelain birds on wood base
dimensões variáveis/variable dimensions

galeria nara roesler

estruturas encontradas

curadoria de/curated by luis pérez-oramas

abertura/opening

30 de novembro, 2019 | 11h

november 30, 2019, | 11am

exposição/exhibition

2 de dezembro – 15 de fevereiro, 2020

seg – sex > 10h – 19h

sáb > 11h – 15h

dec 02 – feb 15, 2020

mon – fri > 10am – 7pm

sat > 11am – 3pm

galeria nara roesler | são paulo

avenida europa 655 jardim europa

são paulo sp brasil

info@nararoesler.art

www.nararoesler.art

são paulo

avenida europa 655

jardim europa 01449-001

são paulo sp brasil

t 55 (11) 2039 5454

rio de janeiro

rua redentor 241

ipanema 22421-030

rio de janeiro rj brasil

t 55 (21) 3591 0052

new york

22 east 69th street 3r

new york ny 10021 usa

t 1 (212) 794 5038