

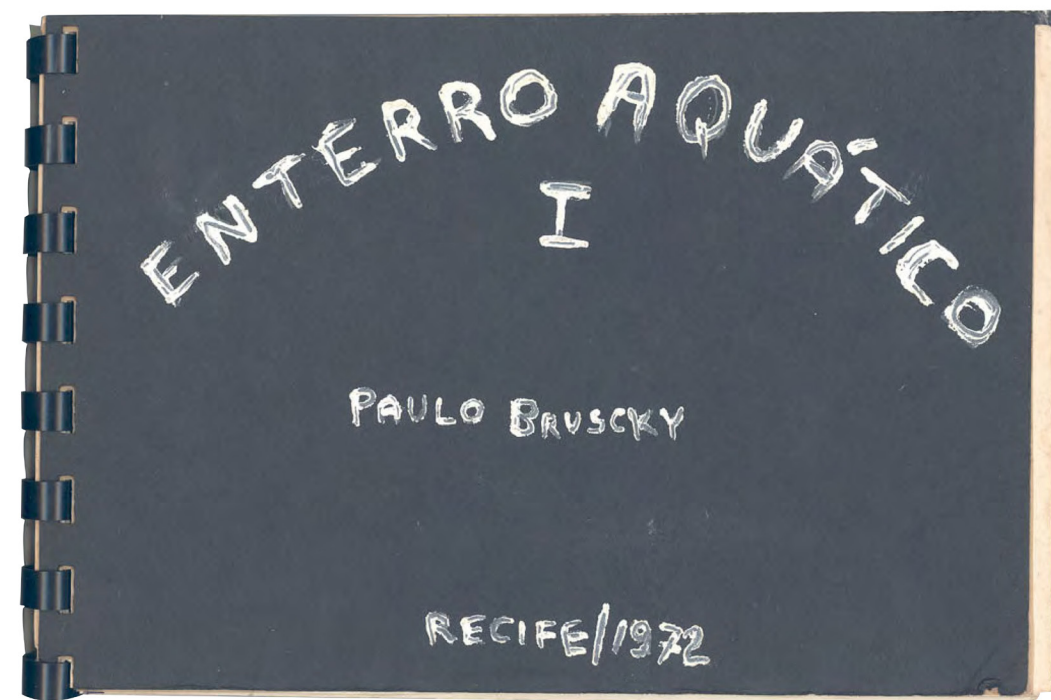

Burial at Sea, 1972
action, project on paper, photographs and artist book

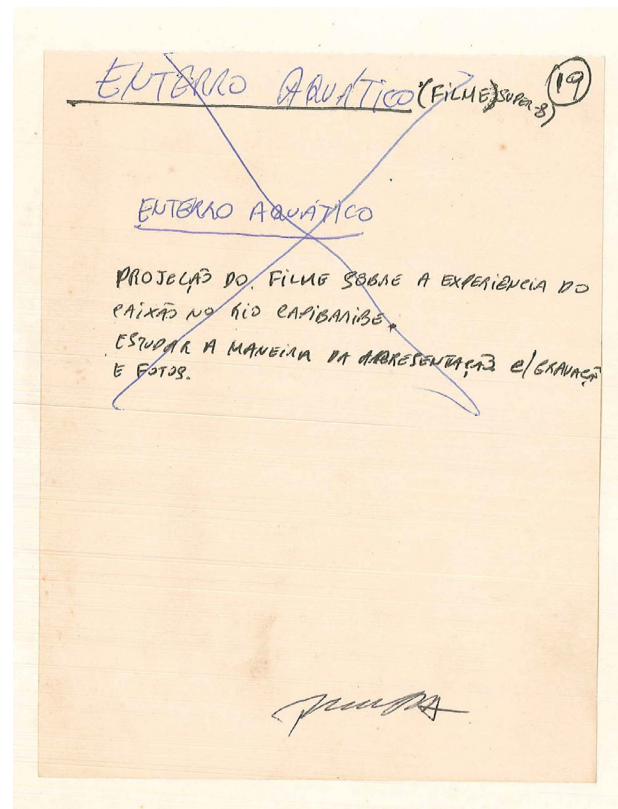

Burial at Sea, 1972
 action, project on paper, photographs and artist book
 15,5 x 11 cm (project), 11 photographs of 9 x 13 cm each,
 12 x 18,5 cm (artist book), 1 photograph of 23 x 15 cm
 6 x 4.3 in (project), 11 photographs of 3.5 x 5.1 in each,
 4.7 x 7.3 in (artist book), 1 photograph of 9 x 6 in

The artist's *Cemetery Art* exhibition in 1971 was meant to memorialize the death of artistic autonomy under state censorship while tacitly reflecting on the deaths of political activists. However, when the exhibition was prevented by authorities, the artist organized a funeral, which involved all aspects of Brazilian funerary rites, including a funeral procession through the streets of Recife with Bruscky at the head of the advancing mourners. Naturally, the procession was also eventually curbed by authorities.

Following this line of thought, in 1972 Bruscky set a coffin inscribed with the word ARTE (art) afloat in the waters of the Rio Capiberibe, an action termed *Burial At Sea I*. The coffin's movement along the river's current, caused commotion until retrieved by the Fire Brigade. During the military regime in Brazil, officials often released the bodies of their executed victims into waterways, an important point of reference for this action.

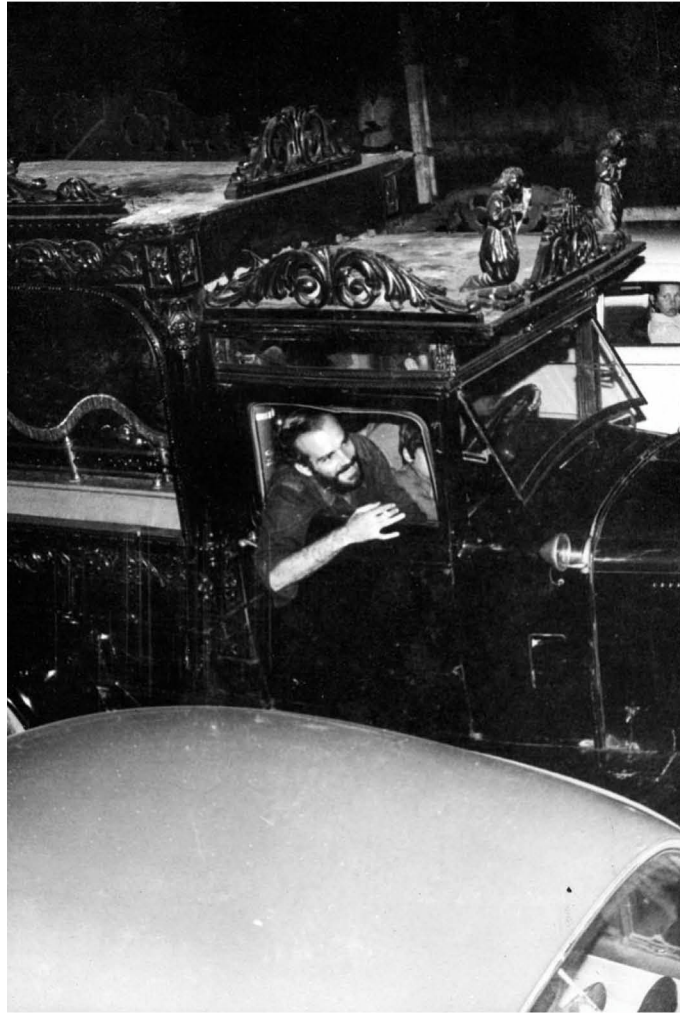

Cemetery Art, 1971
digital edition of Super 8 film, 3 vintage photographs, artist book,
performance documentation - total of 31 items
variable dimensions

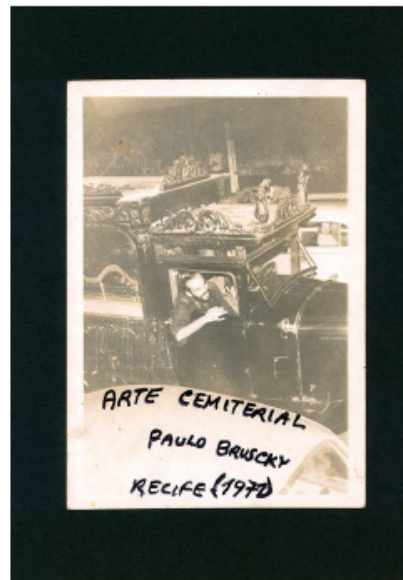

Cemetery Art, 1971 (continued)
digital edition of Super 8 film, 3 vintage photographs, artist book,
performance documentation - total of 31 items
variable dimensions



A FAMÍLIA BRUSCKY CONVIDA PARA O ENTÉRRO DA EXPOSIÇÃO DO SEU QUERIDO FILHO, PRIMO, IRMÃO, NETO, E AMIGO PAULO BRUSCKY, A REALIZAR-SE NO DIA 16/10/1971. O FÉRETRO SAIRÁ DA GALERIA DA EMPETUR, AVENIDA CONDE DA BOA VISTA 785, EM DIREÇÃO AO ATÉRRO DA RUA DA AURORA, ONDE SERÁ SEPULTADO ÀS 10 HORAS.

A FAMÍLIA ENLUTADA APROVEITA A OPORTUNIDADE PARA AVISAR AS PESSOAS DE BOM CORAÇÃO QUE A MISSA DE AÇÃO DE GRAÇA SERÁ REALIZADA NA CAPELA DA UNIVERSIDADE CATÓLICA DE PERNAMBUCO NO DIA 21/10/1971, ÀS 7 HORAS.

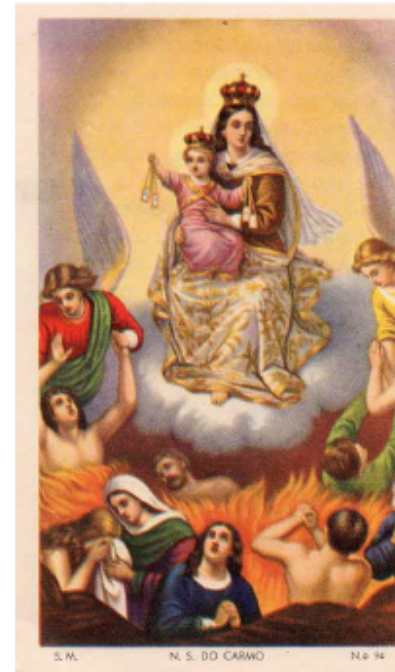

Cemetery Art, 1971 (continued)

digital edition of Super 8 film, 3 vintage photographs, artist book, performance documentation - total of 31 items
variable dimensions

3

LEVE UMA FLOR



PAULO BRUCK
(PAULINHO)

* 21.03.1944
+ ∞

Paulo

depois nel repulção das 10 horas

o pinto com corpida para
a entrada da capota do carro
grande filão pingando sempre
pinto e bumbô Paulo Bruck
o pintor no dia 10/10/74
O pintor me
da galinha da Brumelury
deu-me a casa de boa vista
R\$ 2000,00

2) Depois a pintura
para brincar os filhos e
deu-me a casa que a minha de
100 de Bruck me deu
em dia 21/10/74
comprei a casa
na rua da
Universidade de Leticia de Bruck
A FAMILIA EUCOTADA

Paulo

4

A FAMILIA BRUCK
COADUNADA PARA A
EXPOSIÇÃO DE SEU QUERIDO
FILHO, PRIMO, NETO
E AMIGO PAULO BRUCK
A REALIZAR-SE NO
P.A. SALAS SERRAVALLO
DE 1974 NA SALERIA
DA EMPENHA, A AV. CORUIBA
ROSA E SERRAVALLO, 705
AL. DA HOKAS, NINA PRODUÇÃO DO
ACORDO AUTO-
CIPAMENTE A
TODOS QUE COLABORAM
COM A ESSE
ATO DE BOA E DE
CARIDADE CRISTA

Paulo

Distância para a cidade de Leticia
e a cidade de Leticia
para a cidade de Leticia

2) Depois a pintura
para brincar os filhos e
deu-me a casa que a minha de
100 de Bruck me deu
em dia 21/10/74
comprei a casa
na rua da
Universidade de Leticia de Bruck
A FAMILIA EUCOTADA

Paulo

QUANDO TIVER
TOMARAS POROS
ARRABADAS, ACORDAR
OS PRATOS

- IR NO DETRAN:
PARA ATUALIZAÇÃO E O SEGUINTE NA-
TERIA: PLACAS DE PERIGO A X INT.
TRECÃO EM OBRAS
- IR NO NÚMERO E ACERTAR A MISSA
PARA O DIA 15 DE OUTUBRO
- CASA AGRA:
PORTA CAIXÃO
11 VEGAS

ANTARCTICA

Paulo

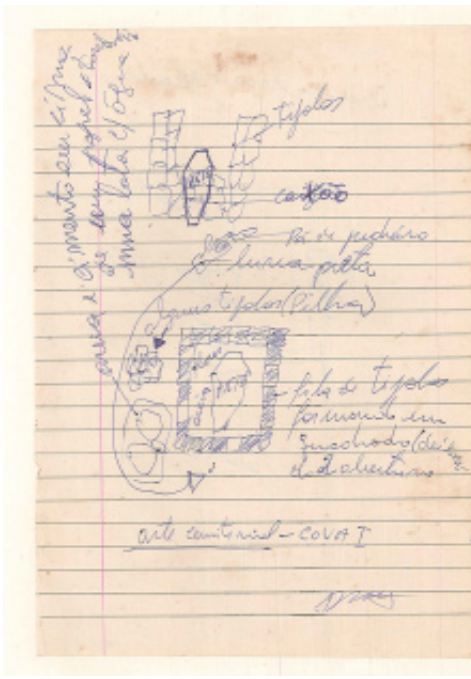

Um pouco de pintura para
alinda a cidade e o com-
proubamento e depois irei
para o cantinho andara
enterrado.

Como não é possível
o tempo de de trabalho e ora
frequentemente no cantinho
porém o trabalho aqui, no
cantação de de trabalho
o trabalho de Leticia
para o tempo da vida de

cemetery art, 1971 (continued)
digital edition of Super 8 film, 3 vintage photographs, artist book,
performance documentation - total of 31 items
variable dimensions

During the opening of the 57th International Art Exhibition - La Biennale di Venezia, Paulo Bruscky will realize a performance originally conceived for the 30th Paraná Art Salon in 1973. The original project was described in a telegram, or telex, sent in 1973 to the Salon and entailed the performance of the random rearrangement and pilling of crates used to pack the works sent to the exhibiting institution.

The original telex included a total of three proposals and pioneered the use of telegram as art media. *Art is packaged anyway you like it* was written in the first proposal, which did not come to fruition because the Salon chose to exhibit the telegram instead. By then, Bruscky was already a part of the international Mail Art movement, engaged in deeply conceptual work. By challenging dichotomous concepts such as interior vs. exterior, appearance vs. meaning, "content" of the artwork vs. "readings" made by the general public, this project approaches ideas central to the practice of exhibiting artwork.

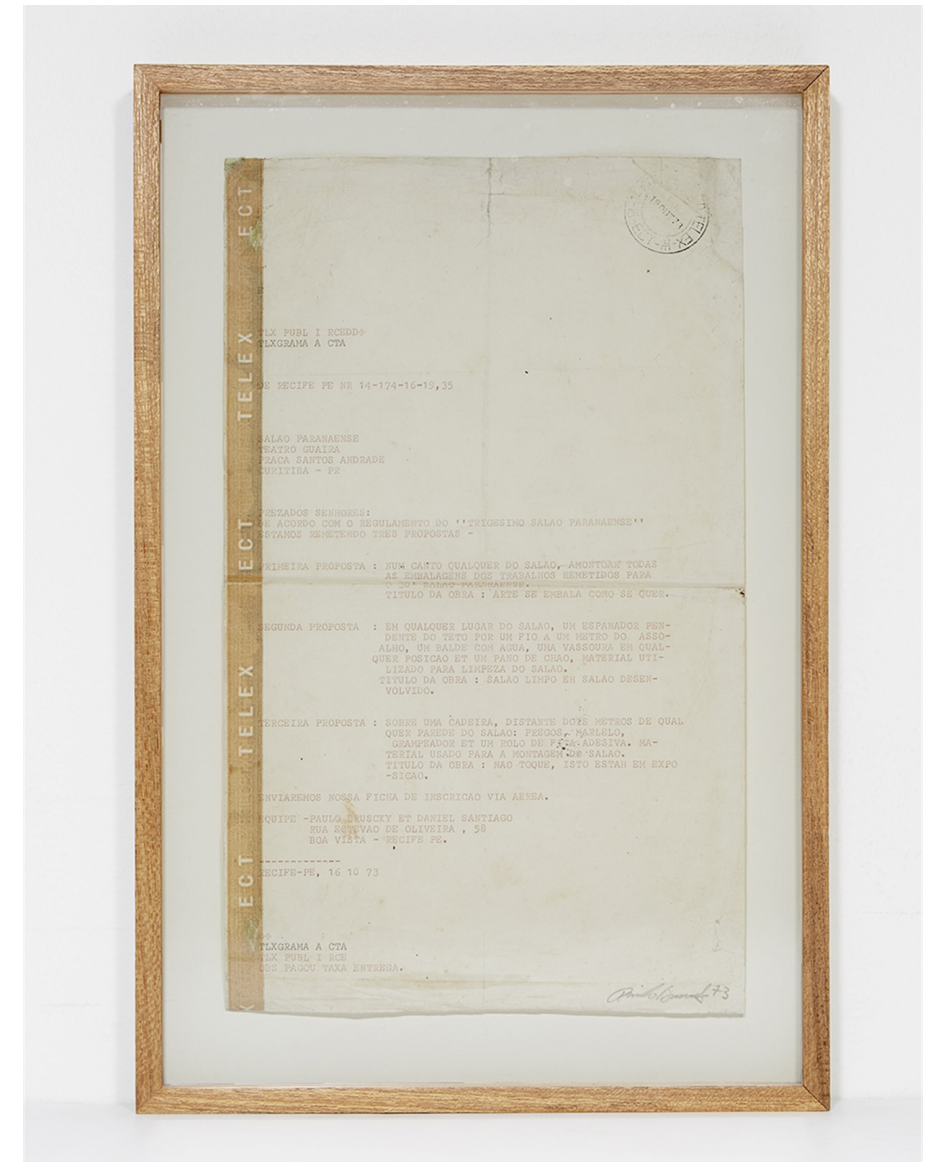

Art is packaged anyway you like it, 1973/2017
performance, original telex (1973), garments (2017),
registration video (2017)
34, 3 x 20,8 cm (telex)
13,5 x 8 in (telex)

"Before we are born, we have two tongues. During a time when we are in the maternal womb, the tongue exists in our mouth as two organs and not just one: the right half and the left half. These halves are joined by a midline, which we can perceive in our tongue today as a ligature, a scratch, a small groove to delimit the center of the organ. The two halves come together and form our unique tongue, but every old half continues to rely on its own bundle of nerves and they communicate with our independent brain. Show me your tongue and I'll tell you who you are". (Paulo Bruscky, 1996)

In *Linguistic Poem* (carried out in 1988, 1996, 2015, 2016 and upcoming performance in 2017 at La Biennale di Venezia), Bruscky stamps colors with his tongue on a blank canvas, generating a random visual composition. As the artist suggests, "This performance action has a relation with my trajectory to deal with the semi/optical question of the language [língua/gem], constant presence in my works, like *LógicAcaso*, *Palavra*, *Vervendo*, *Cópia Conforma Original*, among many others."

On May 12, the artist will present *Linguistic Poem* at Tavola Aperta in Venice, as part of the 57th Art International Exhibition - La Biennale di Venezia, during which time he will produce new stamps using his tongue.

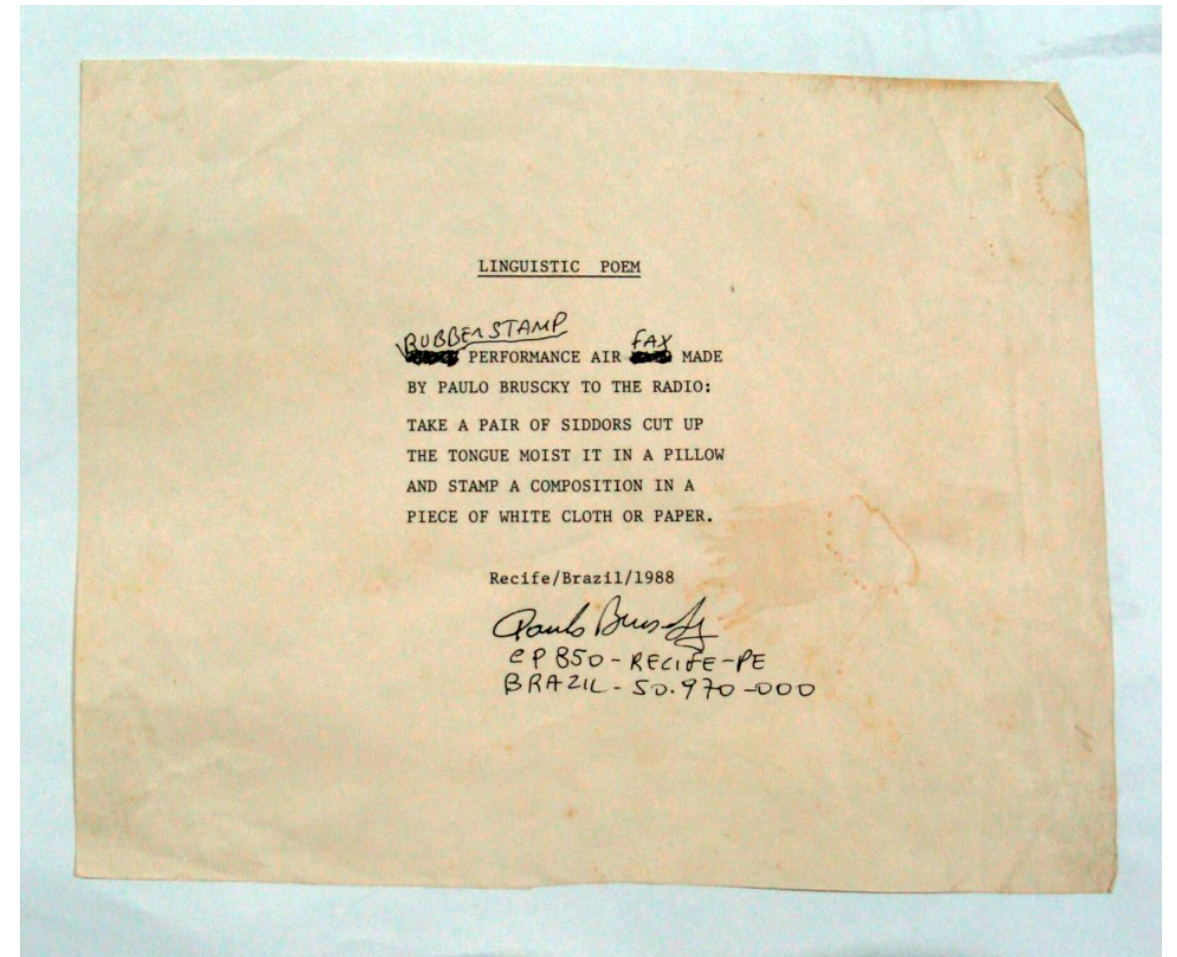

linguistic poem, 1988 / 1996 / 2015 / 2016 / 2017
action, original project (1988), visual poems (1996, 2015 and 2017)
variable dimensions

BIENNALE ARTE 2017

PERFORMANCE
LINGUISTIC POEM

PAULO BRUSCKY
VENEZA, 11.05.2017

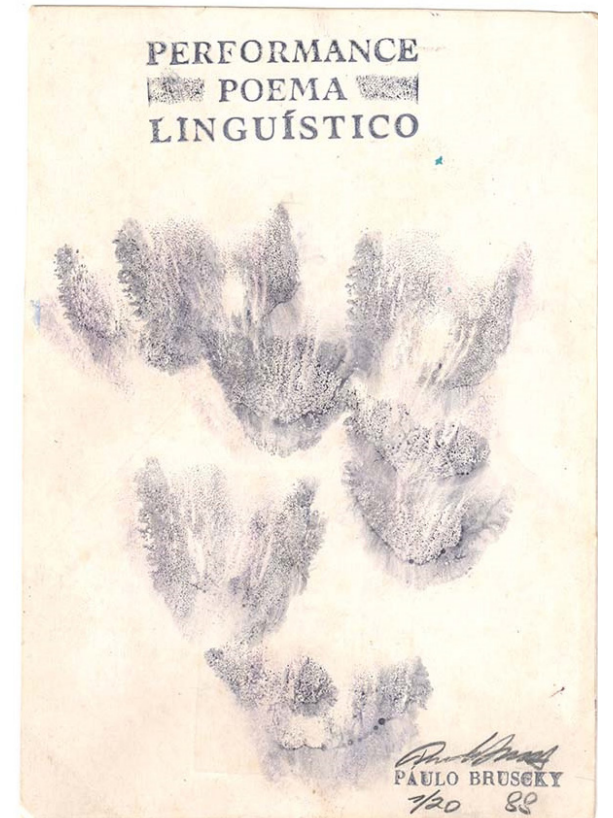

left page
linguistic poem: venice biennale
1988 / 1996 / 2015 / 2016 / 2017
ballpoint pen and typewriting on paper
21 x 29,7 cm
8.2 x 11.7 in

linguistic poem
1988 / 1996 / 2015 / 2016 / 2017
stamp ink on paper
21.5 x 15.2 cm
8.5 x 6 in

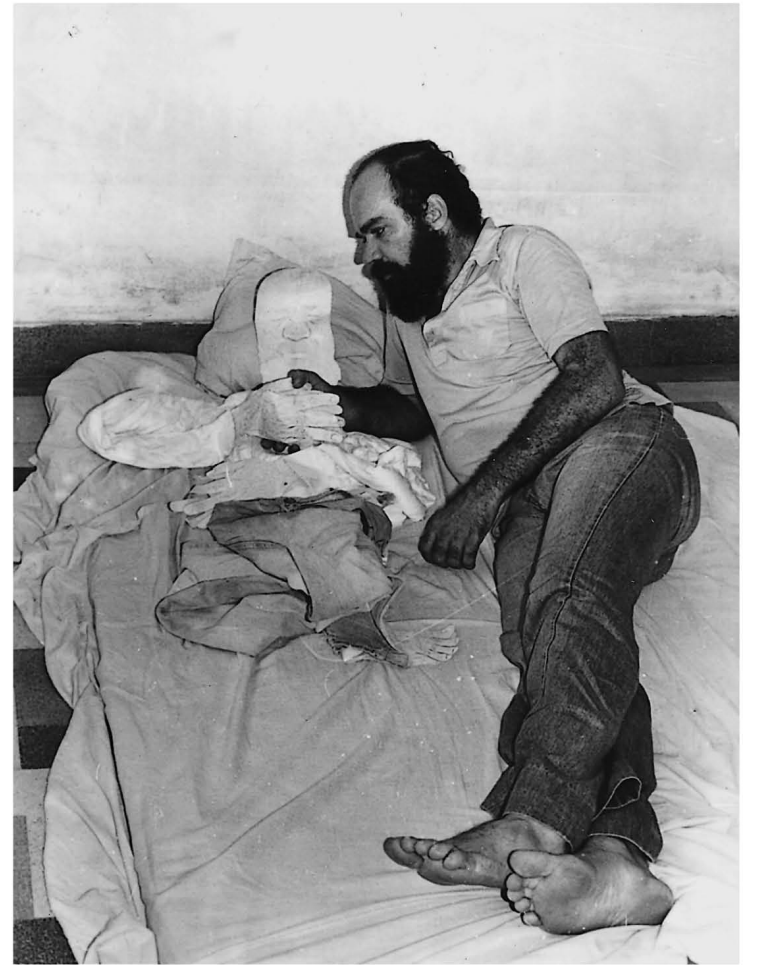

me with myself, 1978
action, artist book, 3 vintage photographs
17,4 x 12,4 cm and 40 x 60 cm each
6.9 x 4.9 in and 15.7 x 23.6 in



Bruscky's experiments with means of communication and transmission led him to investigate mediums such as with Xerox machines, x-rays, radiographs, electroencephalograms and fax art. Intrigued by the potentiality of the Xerox machine, the artist diverted photocopiers to create not only multiple copies, but also distortions, superimpositions, and other effects caused by chance during spontaneous encounters between artist and machine. Bruscky's playful engagement with the subjectivity of authorship created by the process, becomes evident when he confronts his xerographic alter ego, exploring a "photolanguage" to document the encounter, resulting in *Me with Myself*, 1978. From these investigations emerged *Xeroperformance* (carried out in 1977, 1980, 1982, 2013, 2016 and upcoming workshop in 2017 at Americas Society, NY), in which the artist's physicality is a component in his artwork as he records his bodily gestures on the glass plate of a copier. In addition to *Me with Myself* and *Xeroperformance*, the exhibition also illustrates Bruscky's firsts experiments with the Xerox machine.

On May 24, 2017, the artist invites the audience to take part in a *Xeroperformance* at the Americas Society, an experimental workshop of co-authorship with machines. As Bruscky says, "xeroxart is the recording of the mo(ve)ment. I always thank the machine for its creativity".

xeroperformance, 1977 / 1980 / 1982 / 2013 / 2016 / 2017
action, edition of Super 8mm film on video (2/5),
photographs, xerographs and artist book
variable dimensions



xerography experiments
from left to right:

art, 1979
xerography
33 x 21,8 cm
13 x 8.9 in

artist proof, 1978
xerography
30,5 x 20,5 cm
12 x 8 in

xerography experiments
top row from left to right:

diagnóstico de fotoreceptor I, 1995

xerography
33 x 21 cm
13 x 8.3 in

paginAção, 1977

xerography
33 x 21 cm
13 x 8.3 in

study I, 1978

xerography
33 x 21 cm
13 x 8.3 in

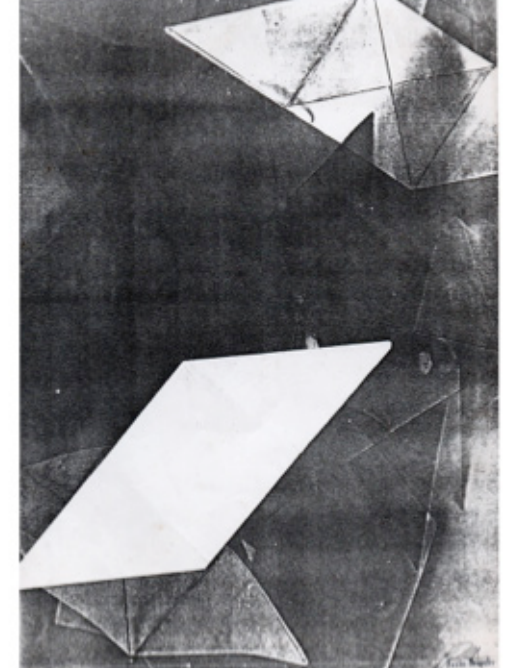
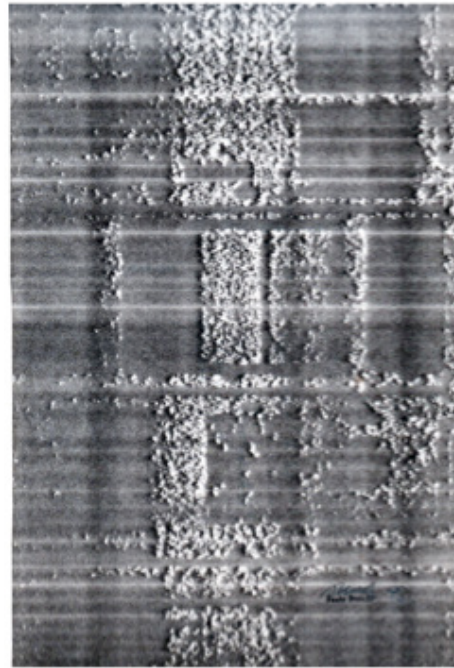

xerography experiments
bottom row from left to right:

velotraste II, 1980

xerography
31 x 21 cm
12 x 8.3 in

velotraste III, 1980

xerography
31 x 21 cm
12 x 8.3 in

exercise III, 1979

xerography
33 x 21,8 cm
13 x 8.6 in

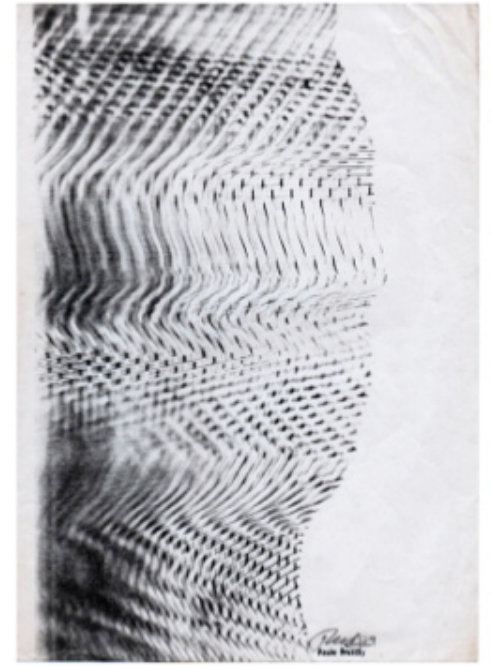

3
1984

EMPREGOS 16

ASSISTENTE ADMINISTRATIVO - Com conhecimento e experiência O e M, marketing, recursos humanos e pesquisas em geral. **MARCUS DANTAS C.P. 1944.**

MOTORISTA - Desempregado, c/ ex. experiência, educado, 24 anos, ofereça-se p/ trabalhar, habilitação classificada. Aceito viagens p/ qualquer parte do Brasil. **RICARDO BARBOSA DUARTE. 228.4627.** R. Real da Torre, 181 - Madalena.

COSTUREIRAS - Preciso de ótimas. Tratar pelo fone. 325.2473 c/Vilma.

SECRETARIA - C/experiência. Oferece seus serviços, c/18 anos, boa apresentação. **VERA LÚCIA** - R. Cala dos Pântanos - n° 303 Casa Calada - Olinda.

IMP. RENDA - Física e Jurídica (pequenas firmas). Preços módicos - **ARAUJO** - 339.0154.

MOTORISTA - desempregado c/ experiência, educado, 25 anos, ofereça-se p/ trabalhar. Aceito viagens p/ qualquer parte do Brasil. Rua Manoel de Araújo, 273, ap. 202, Janga. **JOSENILDO.**

Precisamos de cinco corretores de anúncios. Comissão 20%. Procurar a Redação do Jornal de Anúncios para entrevista das 16 às 18 horas de segunda à quinta-feira.

MODELO FOTOGRÁFICO - As interessadas procurem contatos c/ **ZEZÉ C.P. 1153** - RECIFE.

ENFERMEIRAS (VERÔNICA e VALDILENE) - C/curso no IMP e com experiência em hospitais e ambulatório estão a disposição de quem necessitar de seus préstimos. Tratar R. B. nº 18, aptº C - **CURADO I** - Jaboatão.

OFFICE-BOY - Preciso com urgência. Leandro, a partir das 18 hs. 326-6907.

MASSAGISTA - Preciso com ou sem experiência. Av. Conde da Boa Vista, 56 n/123.

PAGUE MENOS IMPOSTO - Entregando a sua declaração a pessoas que realmente entendem. **ARLINDO QUARESMA** - 224.1102.

PORTUGUÊS - MATEMÁTICA, INGLÊS E QUÍMICA, 19 e 2º graus. 227.4094 - 341.2092.

DESENHISTA PUBLICITÁRIO - **ORLANDO FIALHO**, Rua Roberto da Silva Pereira, 179. B. Jardim Brasil - Olinda.

MÓVEIS 19

DORMITÓRIO INFANTIL (Em Pinho) - Cômoda, cama, guarda-roupas e mesinha de cabeceira, (menos de um ano de uso), preço a combinar. R. Manoel Branda 361 Cajueiro - c/ **BEATRIZ.**

LIVROS 20

DIDÁTICOS e diversas coleções, S. Zweig, Delta Larousse e outros, motivo viagem. 268.0806 - **DEIZE**

EMPREGOS DOMÉSTICOS 21

AGÊNCIA DE EMPREGOS DOMÉSTICOS: temos babá, cozinheira, arrumadeira, faxineira e enfermeira. Tratar c/ Carmelita pelo fone: 227-2759.

VESTUÁRIOS 22

VESTIDO DE NOIVA - Manequi 44, todo plissado e bordado (vale a pena), é lindo 100 mil. Tratar c/ **SILVIA CAVALCANTI**; R. S. Geraldo, 141 J. Uchoa - Areias.

VESTIDO DE NOIVE - (Vendo) lindo, man. 44, 40 mil. **LÚCIA** - 224.1143.

VESTIDO DE NOIVA - Vendo

RAPAZ CASADO c/ pontos de referência, oferece seus serviços p/ administrar e morar em granja. Tratar R. Evaristo da Veiga, 250, C. Amarela.

BALANÇA FILIZOLA - Vendo cap. 20 kgs, nova, 80 mil e 2 tapetes **INDUS RUTH 2x3 e 2,5x3,5**, mesclado em marrom, bege e branco, preço ocasião. **LEOVA BERENSTEIN. 221.2901.**

REDES CEARENSES - Da melhor qualidade, quadriculadas. **ANTONIO GROZELHA**, R. da Amizade, 47 - Águas Compridas.

BRILHANTE SOLITÁRIO - 250 ANEL DE PRATA c/ 19 safirinhas brancas 25 mil. Contactar **1944 - SOCORRO.**

MÁQUINA TRADUTORA - Vendo da linguagem dos bebês e dos animais. **PAULO BRUSCKY C.P. 850** - Recife.

CANOA DYAMAR - D 380, troco p/ pranchão ou jangada de tubo. **JOSÉ CARLOS. 228.1539.**

CADEIRA GIROFLEX - Vendo semi nova. 35 mil. **MARCELO. 326.6718.**

MÁQUINA DE COSTURA - (Vigorelli), semi nova. Vendo 110 mil. **JOSILDA. 268.0425.**

VAGAS - Para moças e rapazes em residência. 15 mil mensal s/refeições. **LÉO. R. TOBIAS BARRETO 289.**

FOGÃO SEMER - Amarelo, 4 bocas, sem uso. 40 mil. **IVANY. 224.6265.**

CALCULADORA CIENTÍFICA - Vendo HP 34 C, com funções de integral e programável. **RINALDO 339.4361.**

MÁQUINA REGISTRADORA - Eletrônica c/36 dptos, 2 milhões. **MAX 224.7414 - 224.6153.**

ATELIER DE COSTURA - Mo

RESTAURANTE E GERVESARIA LUCKY
Comida típica chinesa.
Galetc na brasa.
Estrada das Ubaias nº74
Casa Amarela - Recife

SERTEC
SERVIÇO E REPRESENTAÇÕES TÉCNICAS
Serviço e Montagem de Divisórias, Forros, Luminárias e Vidros.
FONE: 231-3195 RECIFE - PE

DROGARIA PEREIRA
Produtos Farmacêuticos em geral e Medicamentos
COMPLETO SORTIMENTO, COM OS MELHORES PREÇOS
Rua Coração de Maria, 89 - São José
(a 50 metros da Estação Rodoviária)
FONES: 224-1650 - 224-2164

FOTOART LTDA.
Casamentos, Aniversários, Formaturas, Poses, Recepções Sociais, Balões, Floridos e Foto
Tel. 241 e 647, em apenas 3 horas
Atende-se e Domicílio
Praça Matiel Pinheiro, 370 L. 101
F. 221-6925 Recife - PE
em cima da Padaria Boa Vista

GRAÇÃO AO DIVINO ESPÍRITO SANTO
Espírito Santo, Vós que me escolheis tuós, que iluminais todos os caminhos para que eu atinja o meu ideal, Vós que me dáis o dom divino de perdoar e esquecer o mal que me fazem e que a todos os instantes de minha vida, estais comigo, eu quero,

OURO - MIL

MÁQUINA - PLANTÃO PERMANENTE - JARDIM PAULISTA

classified art: máquina tradutora, 1984 newspaper ad 40 x 29 cm 15.7 x 11.4 in

ELETRÔ DOMÉSTICOS 10

REFRIGERADOR BRASTEMP - 360, cor amarelo, 228.4302 c/ CLOVIS. À tarde ou à noite.

REFRIGERADOR CONSUL - (Super Luxo) Vendo urgente. Em perfeito estado, 130 mil, 326.8087 c/ REGINA.

AR-CONDICIONADO - Vendo BRASTEMP 10.000 BTU, 140 mil 341.4585.

VENTILADOR - Vdo, National, novo, tamanho normal, 326-7793.

VENTILADOR COMERCIAL - Vdo., c/pê ajustável, marca CINUS Super Reforçado, todo novo, de 120 p/75 mil, 231-6233.

FREEZES - Horizontal, branca, Prodôcimo 310 L., um mês de uso, garantia de um ano. - 429-0262.

IMAGEM E SOM 11

SOM PHILIPS - 3 em 1 tap deck com micro computador, móvel Rack 160 watts de saída, semi novo - 250 mil. C/ VENILDO 231.6996.

MICRO NE (Vendo) - 28 mil, novo e na garantia. Grátis o programa Labirinto Tridimensional e 3 livros c/vários programas. Tel. 222.6291 - PAULO ROMMEL.

CINEMA (Plaza Serra Talhada) - C/ 2 projetores FP - 5, 800 poltronas, cabine completa, tela 8 mts. Todo equipamento PHILIPS em funcionamento. Pechincha, 8 milhões - 081 831.1454 c/ ANTONIO ILDEFONSO, ou Tel. 821.0869.

VÍDEO GAME ATARI - Vendo por motivo de viagem, na embala-

DISCO ANTROPOFÁGICO - Vendo disco que desaparece a medida em que a agulha da radiola vai tocando-o. PAULO BRUSCKY C.P. 850. Recife.

NEGÓCIOS 12

TRAILER LANCHONETE - 221.0416 ou 341.1070, c/ Sergio ou Ervel.

LANCHONETE "O BISTHEKO" - C/ boxes, c/ou s/ instalações, no

BOA VIAGEM - Ponto comercial vdo. - Servindo p>Show Room ou escritório. R. Navegantes, 691 - Fone: 325-1540 - Graça Lemos.

BOA VISTA - Banca de Revista. Vdo ou troca, p/ táxi, lanchonete ou bar. Excelente ponto. R. do Hospício, 369 - Ramos.

OLINDA - Passa-se ponto com ou sem mobília, própria p/ lanchonete, bar ou outro negócio. Av. Getúlio Vargas, 1038. Fátima ou Hugo - 429-0262.

SALÃO DE BELEZA - Vdo. à Av. Barreto de Menezes, 293, Lj B. Lourdes, preço a combinar.

SALA Com telefone (divido espaço), 50 mil, mais taxas. 224.0444.

ACADEMIA P/ALTERES (Vdo.) - 325.5143 - CLAUDIO FILHO.

BAR (Vdo) - Com quatro freezers e duas máquinas de assar galeto. 4 milhões. SEVERINO FERREIRA - Pop. Antonio Vitalino, 18 - Abreu e Lima.

BOXES - No mercado da Encruzilhada, vendo, dois c/ 4 freezers, balcão em fórmica e 2 prateleiras. Tratar no local Boxes 167 e 168.

CORREIO SENTIMENTAL 13

SENHORA IDOSA - Religiosa, alegre e simpática, deseja corresponder-se com viúvos, para um sólido compromisso. CLOTILDE BARROS. Av. LEOPOLDO LINS

BANCIÁRIO - Simpático, gosta de esportes, música e praia, solteiro, deseja corresponder-se com jovens educadas, para amizade sincera e possível compromisso. WILSON C.P. 1944.

SOLTEIRA - 25 anos, 1,60, cabelos e olhos cor de mel, morena clara, curso superior completo, deseja corresponder-se com pessoas do sexo masculino de 25/35 anos, para fim de profunda amizade. ROSE C.P. 1944.

MORENA - Cabelos e olhos castanhos, 1,60m, 53 kg, 34 anos, nível superior deseja corresponder-se com rapazes solteiro, acima de 30 anos, para fins de amizade. NARA SANTOS - R. Principal 53 C. Amarela - Recife.

QUARENTÃO - Casado, educado, carinhoso, deseja corresponder-se com senhoras viúvas ou desquitadas, que estejam carentes de afeto e muito amor. CLAUDIO FILHO. C.P. 585 - Recife.

Tenho apenas 9 anos de idade, estudante, louro, muito simpático, desejo corresponder-me com garotas da minha faixa de idade, para troca de selos e postais. Escrevam logo. MÁRIO HENRIQUE. Praça MAURITY 353. Palmares-PE.

BAIXINHO - Bonito e carinhoso, super sexy, 31 anos, bastante inteligente, que adora poesia, música românticas e mar. Deseja corresponder-se c/garotas, também baixinhas, q/curtam o amor e vida. Garanto não decepcionar. BAR-TOLOMEU R. de ALCÂNTARA, R. Chavantes, 328. C. Amarela.

MARIA DO CÉU - Solteira, 54 anos sem compromissos, deseja contactar c/ senhoras entre 55/60 anos, livres, c/situação financeira definida c/ fins de amizade ou fu-

LOTUS Video Game
CLUBE E LOCADORA



A MELHOR CONDIÇÃO DE ASSOCIAR-SE AO CLUBE O MELHOR PREÇO PARA VOCE ADQUIRIR CARTUCHOS RUA CAMBÓIA DO CARMO, 119 LOJA 05 RECIFE - PE

ACADEMIA Carmelo de Castro



MASCULINO E FEMININO RECEBEMOS AS MAIS MODERNAS MÁQUINAS DE MUSCULAÇÃO "GLADIADOR" E ISOCINÉTICA. QUEM CONQUISTOU O MR. BRASIL EM 1983, PELA 8ª VEZ, ENTENDE REALMENTE DE MUSCULAÇÃO. SAUNA E BANHO TURCO RUA DA AURORA, 31 - 1ª ANDAR RECIFE PE FONES: 231-4075 e 228-3375

JOVEM SOLITÁRIA, 1,65m, carinhosa, romântica, 23 anos, morena clara, deseja corresponder-se c/jovens que gostem de praia, cinema, e curtir as coisas boas que a vida tem a oferecer. Peço foto. AIDA C.P. 1944 - Recife -

PARAENSE - Olhos e cabelos castanhos escuros, extrovertida, romântica e carinhosa, deseja corresponder-se c/ rapazes desta cidade p/ fins de amizade. Elisângela Campos. Trav. Mariz e Barros, 1263 - Pedreira - Belém-Pará - CEP 66.000.

PROFISSIONAL LIBERAL - Desquitado, alvo, boa aparência, simpático e discreto, 1,80m, 70kg, universitário, honesto e de bons princípios morais. Deseja corresponder-se c/ mulheres p/ uma boa amizade ou algo mais. Miro C.P. 2079 - RE.

JOVEM MORENO - Inteligente, sem preconceitos, trabalhador e humilde, deseja corresponder-se c/ mulheres p/ algo comprometedor ou amizade. Nelson. Av. Vereador Otacílio de Azevedo, 2829 - Nova Descoberta.

FUNCIONÁRIA PÚBLICA - Nível su-

UNIVERSITÁRIA - Morena clara, 1,59m, 50kg, situação financeira deficiente. Deseja corresponder-se com senhoras educadas, solteiras, descompromissadas, c/ situação financeira definida, na faixa etária de 35/45 para fins de amizade. Célia M. - C.P. 1944 - Recife.

UNIVERSITÁRIO, 28 anos, moreno claro, cabelos pretos, olhos castanhos, 1,67m, 54kg, solteiro, deseja corresponder-se c/ mulheres descompromissadas c/ idade até 40 anos p/fins de amizade ou futuro compromisso. FINEZA enviar foto. ANTONIO LEMOS Jr. C.P. 1944 - RE.

ESTUDANTE DE ENFERMAGEM - Solteira, 1,65m, 48kg, branca, 27 anos, romântica, deseja corresponder-se c/ rapazes de 25/30 anos, do signo de Escorpião ou Peixes. GILDETE - C.P. 1944.

LOURO, olhos verdes, 1,79m, 19 anos, logista, gosta de teatro, balé clássico e visitas a Museus, muito tímido. Deseja contactar c/moças sérias, s/vícios, livres, de preferência gordinhas, visando

UMA - DI ANTÃO PERMANENTE - JARDIM PAULISTA

classified art: disco antropofágico, 1984 newspaper ad 58 x 21 cm 22.8 x 8.3 cm

ANUÍ-Nº 10 - RECIFE, 1984

JORNAL DE ANÚNCIOS

SERVIÇOS 18

ENFERMEIRA - Acompanhante responsável, 28 anos, oferece serviços de Baby Sitter. GILDETE - 271-1044 - R. 262.

APONTADOR - ALMOXARIFE - COMPRADOR - Rubens Barbosa de Oliveira, aceita trabalhar em qualquer localidade. Recado c/ Eliane 521-0920.

PROFESSORA - recém-formada, habilitada a ensinar: jardim, maternal e da 1ª a 4ª séries, Curso Montessori. Maria das Vitorias - Av. Dantas Barreto, 157, Indianópolis - Caruaru-PE.

PORTUGUÊS, MATEMÁTICA, INGLÊS E QUÍMICA - 1ª e 2ª graus, aulas particulares. Ana e Ana. 227-4094 e 341-2092.

COMPUTAÇÃO - Ensina-se 8 a 12 anos de idade. Ernane Gayoso/José Arraes. 268-5033/ 268-5163.

LIMPEZA DE PELE - À domicílio c/ produtos naturais de Geléia Real c/ placenta "API QUEEN", recado p/ Josenita. 231-0418 - Izaure.

MIRO PUBLICIDADE - Propaganda volante e estacionada (carros c/ ótimos equipamentos de som), filias gravadas, marketing, relações públicas, congressos e promoções. R. da Palma, 510 - s/204 - RE.

BUREAUX DE INFORMAÇÕES PARTICULARES - Detetives Associados (BIP), R. da Palma, 510, s/204 - Besoni, Isaías e Palmiro. RE-PE.

MOTORISTA PROF. - C/ 2 anos de experiência, 14 anos de carteira, c/ serviço prestado em S. Paulo - 224-5275 - Rosa.

IMPOSTO DE RENDA - Paga menos e recebe maior restituição. Equipe especializada. Av. João de Barros, 633/1008. C/ Alexandre a partir das 17:00 hs., 224-4045 - horário comercial.

HIDRÁULICA EM GERAL - Antonio Jerônimo, resolve qualquer problema em sua encanação. Rua João Ferreira da Silva, 101 - Jarobá Olinda. Fone p/ recados: 228-3022 com Gilde.

PINTURAS - Geladeira, automóveis, e móveis. Trabalho com EPOX. MARCELO - 268-1877.

BORRACHAS P/ APAGAR PALAVRAS - Opa o que quiser e apague o que não interessar. Encaminhe p/ PAULO BRUSKY - C.P. 850 - RE-PE.

AR CONDICIONADO - BRASTEMP, 7 mil BTUs, perfeito, 120 mil. 328.8087 c/ REGINA.

CHOCOLATES CASEIROS - de todos os tipos, aceita-se encomenda. R. Gervásio Pires, 169 - M9 CRISTINA PEREIRA.

BALANÇA FILIZOLA - Capacidade 20 kgs, 80 mil - LEOVA - 221.2901

TAPETES HINDUS - RUTH, novos medindo 2x3m e 2,5x3,5m na cor marrom c/ branco por metade do custo de fábrica. LEOVA 221.2901.

BICICLETA. (Vdo) caloi cross. Infantil. Ganho em concurso. Ainda na caixa. Tratar c/ ROGÉRIO 231.5005 Ramal 148 Horário comercial.

MÁQUINA DE COSTURA - c/motor, singer R. Sfr Izabel 456 - C. Amarela 268.0806 - DEIZE

CAMPING - Vdo, barraca p/7 pessoas c/ acessórios, terraço e 2 qtos. 241.4388 - RODOLFO CAVALCANTI.

FOGÃO - Reforma em geral, atendimento à domicílio. JURANDI "O quebra galho dos fogões". R. Nova Descoberta, 1751 - C. Amarela. 231.4110/ 221.1495.

ENSINO PARTICULAR - Todo o 1º grau, português e biologia até o vestibular. Elizabeth Beltrão, R. Hamilton Ribeiro, 87 - C. Grande 241-4845.

BERÇÁRIO - Olinda - Bairro Novo. Aceita-se diarista, pernoite, fim de semana e mensalista. 429-2801. Teresinha.

IMPRESSÕES EM CAMISAS - 325-5143. Cláudio Filho.

MATEMÁTICA - Ensino, p/ 1.500 cruzeiros a aula. Maria Lúcia Lucena. Rua João Cursino, 1167 - Caruaru.

CROCHÊ E PINTURA EM TECIDOS - Zilma Dinah. Rua João Cursino, 1167 - Caruaru.

CONSERTO DE GELADEIRA - Tratar com MARIO MINIZ



Prefeitura da Cidade do Recife

CAMELOT

Shopping Center Recife-Loja BV 74 FONE:325-3349

Mas buscai primeiro o reino de Deus, e a sua justiça, e todas estas coisas vos serão acrescentadas Mateus 6:33.

CELITE

Celite do Nordeste Indústria e Comércio de Cerâmica Ltda VENDAS e FABRICA Km 13 rod BR-252 FONE: 251-2829



Prefeitura Municipal de São Lourenço da Mata ADMINISTRAÇÃO JOSÉ LAPENDA

IGREJA

ECONOMIZE FAZENDO BONS NEGOCIOS NO

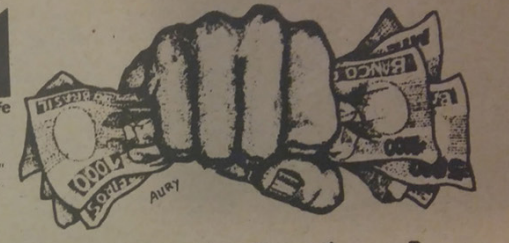

Jornal de Anúncios

ANUÍ Nº 10 - RECIFE, 1984

VENDE-SE OUTROCA-SE

4 LOTES DO LOTEAMENTO PARAISO II DE ITAMARACA A TRATAR AV. NORTE, 884 - STº AMARO

VENDE-SE OUTROCA-SE

1 CARAVAN 77 E UMA KOMBI CARROCERIA 75 TRATAR AV. CORREIA DE BRITO, 435 SÍTIO NOVO - OLINDA.

CHAVEIRO SANTA LUZIA

Chaves e Carimbos na hora. Atende-se a domicílio. Abre-se cofres com perfeição. Plásticação de documentos e impressos em geral.

Comercial: Rua 1.º de Marco, N.º 67 Recife - PE

3 mar (SAB) BAILE DAS 22 ÀS 04 HS. 4 mar (DOM) MANHÃ DE SOL DAS 10 ÀS 18 HS.

RÁDIO PLANALTO - 950 KHZ

classified art: project of reflex photocopy machine for artists, 1984 newspaper ad 58 x 21 cm 22.8 x 8.3 in

Classificados

JORNAL DO COMMERCIO — DOMINGO — 1 DE FEVEREIRO DE 1987

Feira dos Classificados



DETECTIVE Profissional — Vila dos Remédios. Alameda — Vila dos Remédios. Alameda.

VENDE-SE telha canal de Aço, melhores informações pelo fone: 251.1915 ou 339.4876.

A TURMA DO PROSEDO hoje está participando pelo seu aniversário o sr. Severino Ferreira Brasilão — que é um amigo.

CONTABILIDADE — abertura, encerramento, regularização de firma, atualização de contabilidade através de escritas fiscais, pessoais e comerciais. Fone: 141.2836 com Alziane na Horária Comercial.

VENDO CB 400 83 cc para. Tratar — Fone: 224.9190.

IMPOSTO de Renda — Física e Jurídica — Não deixe para os últimos dias — Ligue 141.2836 (H.C.) João Batista.

VENDE-SE Máquina de

Vila dos Remédios. Alameda.

LOURDES Cabeleireira — Corte — Lavagem — Escova — reflexo permanente, tinturas, manicure, pedicure, depilação. Av. N. S. do Carmo, 60, 3º andar, sala 310. Fone: 224.5862. Marcomon horário.

ACEITA-SE encomendas de doces caseiros, bolos, salgados e docinhos, para festas de aniversários, casamentos e recepção simples. Fone: 429.0672 a partir das 2a. e 6a. no horário de 8:00 as 13:00 ou pelo 0800. Praça Dantas Bastos 25-A. Natal — ONA.

RUIDOS ADVENTICIOS da Auscultação Pulmonar — Procurar-se patrocinador para realização de um concerto utilizando os ruidos pulmonares (Crepitações e Sibilos). As combinações/amplificações são feitas através de um gravador. Corresponsabilidade para: Paulo Brusaporci — CP 850 — Rio de Janeiro — RJ.

VENDE-SE um Filtros, com o ponto alto à Rua Martins de Barros em frente ao LAPAS. Tratar com Ary Ruz do Imperador 265 Ruz do Imperador.

RAIOS CABELEIREIROS UNISSIX — Os nossos amigos JUAREZ e SEVERINO têm o prazer de cuidar bem dos seus cabelos. Venham e comprovem a competência destas excelentes profissionais do ramo. RAIOS CABELEIREIROS. Rua da Av. Barão de Menezes, 293 — Princesas.

«AGRADEÇO a Santa Clara» por uma graça alcançada — A.R.M.

VENDE-SE — Um conjunto de móveis para loja de confecção, balcão, prateleiras, tira prova calcção e Cantaleiro. Preço a vista R\$ 6.000,00 (Seis mil cruzeiros).

EMPREGOS — Várias funções: Analista Contábil — Encarregado de Expediente — Auxiliar de Serviços Gerais para Produção — Vigilante IA, ext. 170 1º grau — Inspetor de Vigilância — Costureira — Digitadora — Crecheira — Vendedora para Loja de Móveis — Vendedor para Loja de Móveis — Montador para Loja de Móveis — Chefe de Depósito — Relações Públicas — Pesquisadora — Auxiliar de Contabilidade — Balconista Nota Fiscal — Balconista Material Elétrico — Recepcionista para Escritório — Cobrador Comercial — Motorista Carrovelo — Motorista Coleteiro — Motorista Emprego — Secretária Juniores — Promotor de Vendas — Demonstradora de Vendas — Elettricista de Auto — Pintor de Auto — Material — Auxiliar de Administração — Analista de Controle de Qualidade — Técnico Eletécnico — Lu-

teco. Fale com o sr. Gilvaldo que ele está pronto para aceitar e aproveitar para tomar uma corveia das suas pedidas e refregas, na Av. Recife — 283 — JPSIP. Fone: 339.4377.

VENDE-SE telha canal de Aço, para pronta entrega. Rua São Miguel 1297 — Alagadas. Mafiosas informações pelo fone: 251.0847.

DETECTIVE para qualquer busca — segurança pessoal — segurança física das empresas — danos a coisas desaparecidas — informações — danos a coisas desaparecidas. Fone por lista do Ed. ALP. Ed. Vibrasil, 39 andar — Sala nº 301, Curitiba — Rua José Pires do Carvalho.

MENSAGEM de Natal — Emerson — Meu coração manda um recado neste Natal "Te amo mais do que ontem e menos que amanhã". Tru: Beth.

ADMINISTRO seus bens sem problemas. Basta ligar para 241.8340. Para maiores informações falar com Adilson Jr. no horário comercial — Fone administrativo de condomínio e de imóvel em geral.

BRASILIA — Ano 78, pinelagem e lanternagem de la, multicolorida. Tratar fone: 231.4279 — Ramal 214, Horário comercial.

VENDE-SE Máquina de Costura — Rua Siqueira Campos 279 — 119 andar — 4113. Mafiosas informações pelo fone: 251.1915.

VENDE-SE Máquina de escrever Burroughs. Meiores informações pelo fone: 251.1915.

CONSULTORIO de Fisioterapia através das Dras. Ríquel Lourenço

VENDE-SE — Camião a diâmetro — Tratar pelo fone: 320.3139 — 325.5445.

MONZA 84 SL todo conservado valor 120.000,00. Tratar com Paulo pelas fones: 251.1388 e 251.2225, 253 — Boa Viagem.

CONFECÇÃO DE TELAS desenhos e impressão — Sile-Screen. R. Pa. Bernardino Pessoa, 243, apto. 302 — Boa Viagem.

A ARTISTA plástica Eurazia Duarte está recobrando o mercado de jóias artesanais, você terá a oportunidade de conhecer o seu trabalho no 1º FIC, o seu trabalho no 1º FIC, Festival Interno de Curitiba, promovido pela Fundação de Cultura Cidadã do Recife, no próximo dia 18 de dezembro a 20h30h na Galeria Metropolitana. Rua do Assis Magalhães na Rua do Assis Magalhães.

FISIOTERAPIA Infantil — Acompanhamos a criança desde os primeiros anos. Rua José Clementino, 64 Aliltes. Fone: 2416510.

FISIOTERAPIA — Ortopedia, Traumatologia e Neurologia. Rua José Clementino, 64 Aliltes. Fone: 2416510.

SUPER-8 — Troca-se filmadora semirnova por micro novo ou usado. Tratar Reynaldo. Fone 231.0221. R. 275.

DOCUMENTOS Perdidos. Ubiratan da Silva perderá os seus documentos no dia da Empresa Vera Cruz que fez o trajeto Três Caminho a Recife. — Ubiratan pede a quem encontrar seus documentos entregar na Jxis Rua Dantas da Góia nº 241 a Dona Nara que será bem gratificada.

FISIOTERAPIA — Convênio com Aga — Celpe — Chief — Esteril — ASCE

dos Bancários. R. Clementino nº 64 — Afritos.

OH, SANTA CLARA que seguiste a Cristo com tua vida de nobreza e oração faze que entregando-se ao constante a Providência do Pai Celeste no interior abençoado, acielos serenamente tua divida vendida. Renat 9 dias com 1 vela acesa, fazer 3 pedidos 1 de negócio e 2 que pedem impossível. Manda publicar em seguida. M.M.B.

PREÇO MILAGROSA — Confio em Deus com toda a minha fé, por isso peço a Deus que ilumine meu caminho e minha vida concedendo a graça que desejo alcançar. Maria Arálio da Silva.

VENDE-SE Máquina de calcular Datas, e trata polina na Rua Siqueira Campos 289, Ed. Brasília 119 andar nº 1103. Para os resultados comparecer ao endereço acima citado.

NOVENA A SANTA CLARA — Rezar uma novena com uma vela acesa durante nove dias, mesmo se não. Fazer dois pedidos impossível e um dia de vela queimar e mandar publicar. F.S.M.

VENDO — Flat Panorama 88, baixa quilométrica. Ligue pelo fone: 231.2019, R. 425, segunda-leira.

AGRADEÇO a Santa Clara por uma graça alcançada. Teresinha.

WAL DOCES Artesanais — Faza os domicílios de sua festa em sucesso melancolizante, peça sua, justicarbombas, maçã, uva, pinguinha — Tudo lindo, além dos salgados. Ligue Nara que será bem gratificada.

OFFICINA Mecânica — Rua nº 204 — Curitiba — Se o seu carro não anda direito.

empadramento de micro empresa. Fone: 222.0571 e Maria José.

EVITE óculos. Deixei foto seu lar. Deletistido - Desatização - Limpeza de roupas d'água. Ligue para F. 431.2103. Oramento grátis.

DR. LUCIANO que a sua espiritualidade seja uma constante em toda sua vida. Abraço Beto.

RÁDIO PK vende-se, marca Motorola. 23 canais AM e 5 FM. 1.700,00, perfeito, usado, tratar pelo 253.1174 horário comercial.

JOVEM professor, 20 anos acadêmico, deseja trabalhar com crianças desacompanhadas para amizades sinceras e futuro compromisso. Várzea.

JOVEM professor, desejo atingir, inclusão, ensino de curso superior, desenvolver seu círculo amizadeis com pessoas educadas e de boa família.

PATRICIA Ronald Mol grande sortimento de vidros, contêineres e caixas em geral, moetas e culinária femininas, novidades para o Natal. Rua 85 Bloco 115, A 101 Vida da Cobaba, C.P.E.

VENDE-SE vestido de v. preço de ocasião. ligar pelo fone: 338 horário comercial.

DETECTIVES para d causas. Bureaus dos roubos — Seguros das empresas — Planos de pensão — Informações — Intimidações para o curso — Intimidações — Informações — Intimidações para o curso — Intimidações — Informações — Intimidações para o curso.

VENDE-SE Máquina de escrever Burroughs. Meiores informações pelo fone: 251.1915.

CONSULTORIO de Fisioterapia através das Dras. Ríquel Lourenço

classified art: adventitious sounds, 1987 newspaper ad 58 x 21 cm 22.8 x 8.3 in

Classificados

JORNAL DO COMMERCIO — Recife — Domingo, 24 de agosto de 1936

ULTRA-LEVE (Produção industrial) Máquinas de costura Filinas, todas as peças em aço, com motor elétrico de 1/2 HP, com 150 peças para montar (instrução). Preço: 200.000. — Rua 41, S. Vicente, Recife. — Tel. 224.700.

REPRESENTAÇÃO — Casa de Comércio, Representação para venda de produtos de primeira qualidade, com 150 peças para montar (instrução). Preço: 200.000. — Rua 41, S. Vicente, Recife. — Tel. 224.700.

SECRETARIA — Desejo de emprego em escritório, com 150 peças para montar (instrução). Preço: 200.000. — Rua 41, S. Vicente, Recife. — Tel. 224.700.

ADVOGADO — André de Melo, advogado, com 150 peças para montar (instrução). Preço: 200.000. — Rua 41, S. Vicente, Recife. — Tel. 224.700.

DOCUMENTOS — Documentos de primeira qualidade, com 150 peças para montar (instrução). Preço: 200.000. — Rua 41, S. Vicente, Recife. — Tel. 224.700.

ORACÃO — Oração de primeira qualidade, com 150 peças para montar (instrução). Preço: 200.000. — Rua 41, S. Vicente, Recife. — Tel. 224.700.

ESL — Escola de primeira qualidade, com 150 peças para montar (instrução). Preço: 200.000. — Rua 41, S. Vicente, Recife. — Tel. 224.700.

TRATAMENTO DE ÁGUA — Tratamento de primeira qualidade, com 150 peças para montar (instrução). Preço: 200.000. — Rua 41, S. Vicente, Recife. — Tel. 224.700.

LAMPADA E CONDENSADOR — Lâmpada e condensador de primeira qualidade, com 150 peças para montar (instrução). Preço: 200.000. — Rua 41, S. Vicente, Recife. — Tel. 224.700.

TRANSPORTES — Transporte de primeira qualidade, com 150 peças para montar (instrução). Preço: 200.000. — Rua 41, S. Vicente, Recife. — Tel. 224.700.

ARTISTAS — Artistas de primeira qualidade, com 150 peças para montar (instrução). Preço: 200.000. — Rua 41, S. Vicente, Recife. — Tel. 224.700.

PROFESSORES — Professores de primeira qualidade, com 150 peças para montar (instrução). Preço: 200.000. — Rua 41, S. Vicente, Recife. — Tel. 224.700.

ENFERMEIROS — Enfermeiros de primeira qualidade, com 150 peças para montar (instrução). Preço: 200.000. — Rua 41, S. Vicente, Recife. — Tel. 224.700.

ACADEMICOS — Acadêmicos de primeira qualidade, com 150 peças para montar (instrução). Preço: 200.000. — Rua 41, S. Vicente, Recife. — Tel. 224.700.

ESTUDIOS — Estudos de primeira qualidade, com 150 peças para montar (instrução). Preço: 200.000. — Rua 41, S. Vicente, Recife. — Tel. 224.700.

MATROGRAFIA — Matrografia de primeira qualidade, com 150 peças para montar (instrução). Preço: 200.000. — Rua 41, S. Vicente, Recife. — Tel. 224.700.

RESTAURANTE — Restaurante de primeira qualidade, com 150 peças para montar (instrução). Preço: 200.000. — Rua 41, S. Vicente, Recife. — Tel. 224.700.

IDENTIFICAÇÃO — Identificação de primeira qualidade, com 150 peças para montar (instrução). Preço: 200.000. — Rua 41, S. Vicente, Recife. — Tel. 224.700.

ANUNCIOS — Anúncios de primeira qualidade, com 150 peças para montar (instrução). Preço: 200.000. — Rua 41, S. Vicente, Recife. — Tel. 224.700.

ARTISTAS — Artistas de primeira qualidade, com 150 peças para montar (instrução). Preço: 200.000. — Rua 41, S. Vicente, Recife. — Tel. 224.700.

PROFESSORES — Professores de primeira qualidade, com 150 peças para montar (instrução). Preço: 200.000. — Rua 41, S. Vicente, Recife. — Tel. 224.700.

ENFERMEIROS — Enfermeiros de primeira qualidade, com 150 peças para montar (instrução). Preço: 200.000. — Rua 41, S. Vicente, Recife. — Tel. 224.700.

ACADEMICOS — Acadêmicos de primeira qualidade, com 150 peças para montar (instrução). Preço: 200.000. — Rua 41, S. Vicente, Recife. — Tel. 224.700.

ESTUDIOS — Estudos de primeira qualidade, com 150 peças para montar (instrução). Preço: 200.000. — Rua 41, S. Vicente, Recife. — Tel. 224.700.

MATROGRAFIA — Matrografia de primeira qualidade, com 150 peças para montar (instrução). Preço: 200.000. — Rua 41, S. Vicente, Recife. — Tel. 224.700.

RESTAURANTE — Restaurante de primeira qualidade, com 150 peças para montar (instrução). Preço: 200.000. — Rua 41, S. Vicente, Recife. — Tel. 224.700.

IDENTIFICAÇÃO — Identificação de primeira qualidade, com 150 peças para montar (instrução). Preço: 200.000. — Rua 41, S. Vicente, Recife. — Tel. 224.700.

ANUNCIOS — Anúncios de primeira qualidade, com 150 peças para montar (instrução). Preço: 200.000. — Rua 41, S. Vicente, Recife. — Tel. 224.700.

ARTISTAS — Artistas de primeira qualidade, com 150 peças para montar (instrução). Preço: 200.000. — Rua 41, S. Vicente, Recife. — Tel. 224.700.

PROFESSORES — Professores de primeira qualidade, com 150 peças para montar (instrução). Preço: 200.000. — Rua 41, S. Vicente, Recife. — Tel. 224.700.

ENFERMEIROS — Enfermeiros de primeira qualidade, com 150 peças para montar (instrução). Preço: 200.000. — Rua 41, S. Vicente, Recife. — Tel. 224.700.

ACADEMICOS — Acadêmicos de primeira qualidade, com 150 peças para montar (instrução). Preço: 200.000. — Rua 41, S. Vicente, Recife. — Tel. 224.700.

ESTUDIOS — Estudos de primeira qualidade, com 150 peças para montar (instrução). Preço: 200.000. — Rua 41, S. Vicente, Recife. — Tel. 224.700.

MATROGRAFIA — Matrografia de primeira qualidade, com 150 peças para montar (instrução). Preço: 200.000. — Rua 41, S. Vicente, Recife. — Tel. 224.700.

RESTAURANTE — Restaurante de primeira qualidade, com 150 peças para montar (instrução). Preço: 200.000. — Rua 41, S. Vicente, Recife. — Tel. 224.700.

IDENTIFICAÇÃO — Identificação de primeira qualidade, com 150 peças para montar (instrução). Preço: 200.000. — Rua 41, S. Vicente, Recife. — Tel. 224.700.

ANUNCIOS — Anúncios de primeira qualidade, com 150 peças para montar (instrução). Preço: 200.000. — Rua 41, S. Vicente, Recife. — Tel. 224.700.

ARTISTAS — Artistas de primeira qualidade, com 150 peças para montar (instrução). Preço: 200.000. — Rua 41, S. Vicente, Recife. — Tel. 224.700.

PROFESSORES — Professores de primeira qualidade, com 150 peças para montar (instrução). Preço: 200.000. — Rua 41, S. Vicente, Recife. — Tel. 224.700.

ENFERMEIROS — Enfermeiros de primeira qualidade, com 150 peças para montar (instrução). Preço: 200.000. — Rua 41, S. Vicente, Recife. — Tel. 224.700.

ACADEMICOS — Acadêmicos de primeira qualidade, com 150 peças para montar (instrução). Preço: 200.000. — Rua 41, S. Vicente, Recife. — Tel. 224.700.

ESTUDIOS — Estudos de primeira qualidade, com 150 peças para montar (instrução). Preço: 200.000. — Rua 41, S. Vicente, Recife. — Tel. 224.700.

MATROGRAFIA — Matrografia de primeira qualidade, com 150 peças para montar (instrução). Preço: 200.000. — Rua 41, S. Vicente, Recife. — Tel. 224.700.

RESTAURANTE — Restaurante de primeira qualidade, com 150 peças para montar (instrução). Preço: 200.000. — Rua 41, S. Vicente, Recife. — Tel. 224.700.

IDENTIFICAÇÃO — Identificação de primeira qualidade, com 150 peças para montar (instrução). Preço: 200.000. — Rua 41, S. Vicente, Recife. — Tel. 224.700.

ANUNCIOS — Anúncios de primeira qualidade, com 150 peças para montar (instrução). Preço: 200.000. — Rua 41, S. Vicente, Recife. — Tel. 224.700.

Classified art: projeto de máquina de xerox reflex para artistas, 2011 newspaper ad 58 x 21 cm 22.8 x 8.3 in

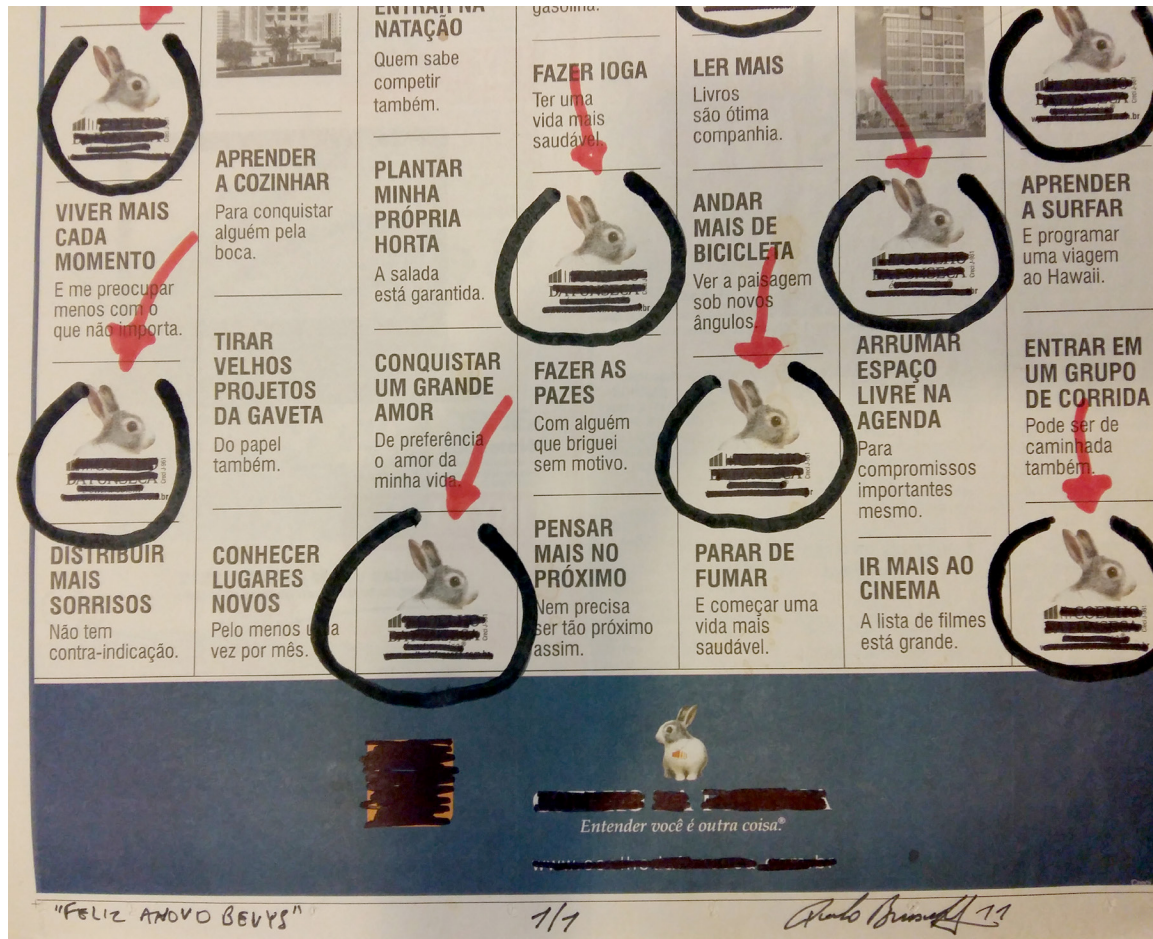

classified art: happy new year beuys, 2012
newspaper ad
23 x 31.5 cm
9 x 12.4 in

WWW.CORREIOPOVO.COM.BR • PORTO ALEGRE • 10/12/2012 • 7

2 DIVERSOS

classificados CORREIO DO POVO

UTILIDADES & DECORAÇÕES

ANIMAIS DOMÉSTICOS / VETERINÁRIA

VENDE de Dobberman, c/ registro, site: natchubio.veterinaria.com.br F: (51) 3254-4141

MANGALARGA MARCHADOR

Machos e fêmeas, super domésticos, lindos animais, diversas patas e cores, passeios de bom gosto. Tr. com Sr. Bruno. (51) 9689-2398 (51) 3337-7974

EMPANHADOS Tosa p/ Ovelha, Bô, Cavalos, Cão, Secadores profissionalizantes no LIMA. A busca especialidade C/ garantia e assist. técnica permanente F: (51) 3384-1216 www.lima.com.br

ANDALUZ

(Puro sangue espanhol) Haras Impulso. Venda de potros, éguas, cavalos, garanhões. F: (51) 9567-4142 / 3478-2115

ANTIGUIDADES / COLEÇÕES

VENDE/DO Compra e Venda: Prata, Algas, Porcelanas, Lustras, Tapetes. Obras de arte e outros. Móveis modernos de ótima qualidade à estado. (51) 3222-0273 e-mail: vendetudo@terra.com.br C/Julio Lovato & Larva Kirschbaum

FILATÉLICA Jungles compra e venda de selos coleção: Andradas, 1127/1513. (51) 32272943

CARTÕES postais, documentos e correspondência. (51) 32272943

NEGÓCIOS / COMÉRCIO

VENDE-SE uma fazenda situada no rio Viaduto (Largo) P.O.A. - Retorno 16,9% ao ano. F: (51) 3674-6618/3737-4059

CRUZ ALTA

VENDE-SE HOTEL, 18 Apartamentos, Negócio em expansão. 102.200 m², 400m² área construída, edifício. Interiores, Clientela Familiar, Ótima Praça. Cruz Alta. (51) 359150-1794/8423-6888

NEGÓCIOS / PONTOS COMERCIAIS

VENDE-SE Lari House completa RSCM em Capão da Canoa, TR. (51) 349163-7489

CENTRO SHOPPING Loja sorvetes Neslé, salgadão à k, bebidas chopp etc. 129m² aluguel 12.250 tranc. sob 98790042 cnae:672

VENDE PONTO Lancheria, área comercial, calçadão, Centro Comercial D+, área RS 42m² motivo: operação (51) 3868-0889.

VENDE PONTO

Vende ponto comercial pronto para trabalho, centro de P.O.A. 15m² 5 unidades de funcionamento com 7 mil clientes. Fone: (51) 9649-9452/3584-6864 c/ôfício

LANCHERIA vende equipada no B. São João, 8515m² f: 3209-3195/ 9438-6945

GURG / JÓIAS

SOCIEDADE PARA NEGÓCIOS

REFLORESTADORA Busca: Investidor Financeiro 5ª fase - Retorno 16,9% ao ano. F: (51) 3248-7917 / 8445-6748

CONSTRUÇÃO & REFORMA

ARTES / ARGAMASSA / BRITA / CASCALHO

MANTAS TÉCNICAS de Substâncias, proteção total para sua casa contra geadas e calor. Escadas para Sábão articuladas com alças e corrimão. Escada Modular articulada 12 utilidades. Atendemos todo Brasil. F: (51) 3271-4400 - www.mantapet.com.br

AZULEJOS & PISOS

LC PINTURAS e Reformas em Geral pega o seu orçamento. (51) 3483-7044 / 33110-006

PROFISSIONAIS / EMPREENDEDORES

L.P.R.E. MOLDADAS

Carimbo termolável e moldável por gelatinado. Mat. e resina de alta qualidade. Tr. 3250-7300/9809-3240 orçamento gratuito

OUTROS

RETOINEIRAS, alçapão de esgoto para construção, Manilhas, serras etc. Fone: (51) 3246-4852

PROVENHOS artigos de decoração

CLASSIFICADOS Correio do Povo - Retorno 16,9% ao ano. F: (51) 3216-9516

PROFISSIONAIS / LÍQUIDS / ADVOGADOS

AÇÕES CRT

Princípio: Ações que adquirem valores com apoio da CRT podem ter direito a uma indenização. Busca: A. Bento. (51) 3272-9757 / 9115-9202

MEDICINA & SAÚDE

MASSAGENS / TERAPIAS

RIHAS Massagem Relaxante, Terapêutica e Desportiva. Fone: 9154-2986

TERCEIRA IDADE / GERIATRIA

DIREITO MILITAR

Forças Armadas. Adv. Espec. Zuzi Mariano & Adv. Associados. (51) 3272-7147, 166 - 51-3723-5300 (Cam. Sul), 51-3061-0300 (P.O.A.) ou 51-96972870. Site: www.madvogados.br

INSS, Rest. de aux. doença negada, Aposent. Causas Trabalho/Família. F: (51) 3227-4503

TRE e outros para vender. Ligue (51) 3216-1616 e anuncie no Classificados do Correio do Povo.

Silva S. ADVOGADOS

CIVIL - Reparação de Danos, Cobranças, Contratos, Posse e Propriedade, Usucapião, Inscrições Indevidas SPC e Serasa, Família e Sucessões - União Estável, Divórcio, Pensão Alimentícia, Inventários e Interdição.

09003177 - 9272-0862 - 9104-9571 - 3024-8068 www.silvasadvogados.com.br

LATAS & ENTRETENIMENTO

INSTRUMENTOS MUSICAIS

QUINTANA vende acústica (BIA-NE) Zebra com cor amadeirada C/ Case barbafe. F: 96994401 / (08)

SONDORIZAÇÃO

SILHETAS II - ver o bali das silhuetas dos peccos no canto luz do sul no corredor lateral do Hotel Coral Tower, na rua Getúlio Vargas, 318 Postal: Paulo Ranzani

RECARGAS / RELAX / ACOMPANHANTE

LE BOHÊME

Com 2 ambientes, festas, serviços toda semana, mais, ag: R\$ 30,00. Ac. e jogos caros. Higiene e segurança C/ preço acessível. Análise após aos Jogos do Brasil. De segunda a sábado, das 10h00 às 06h. Rua Pinto Bandeira, 376 - Centro - P. Alegre / F: 3221-9545 www.leboheme.com.br

SEARS Alimentos Ltda

SELECIONA COORDENADOR(A) DE CONTROLE DE QUALIDADE

Os interessados devem enviar o seu currículo para o e-mail: renata.tomo@sears.com.br

FACULDADE EM PEDAGOGIA FAEL

MENSALIDADE A PARTIR DE R\$ 212,00

Material Didático Incluso.

Aulas 1 vez por semana com professor em sala de aula.

INSCRIÇÕES ABERTAS

(51) 3221.6548

www.iefacsul.com.br

ead@institutofacsul.com.br

Av. Júlio de Castilhos, 596 - Centro / Porto Alegre - RS

classified art: silhouette II, 2012 newspaper ad 55 x 32 cm 21.6 12.6 in

upcoming exhibitions:

57th International Art Exhibition - La Biennale di Venezia, Viva Arte Viva

Curated by Christine Macel

Arsenale, Venice, Italy - group show

May 13 - Nov 26, 2017

Xeroperformance

The Americas Society, New York, USA - workshop

May 24, 2017

6 PM

Copyart: Experimental Printmaking in Brazil, 1970 - 1990s

Curated by Erin Aldana

Pacific Standard Time LA

University of San Diego, University Galleries, San Diego, USA - group show

Sept, 2017 - Jan, 2018

ongoing exhibitions:

Sugar and Speed

Curated by Stephanie Hessler

MAMAM, Recife, Brazil - group show

March 22 - May 28, 2017

click here to see Paulo Bruscky's portfolio

Paulo Bruscky was born in 1949 in Recife, where he lives and works. A pioneer of Xerox art, mail, and fax art, Bruscky emerged on the Brazilian art scene in the late 1960s, one of the nation's darkest periods of state political oppression. Despite the harsh political climate, he resisted authoritarian structures, staging happenings and interventions and pushing the boundaries of experimentation through the employment of humor and wordplay. As the artist himself states, he never asked the government for permission to make his art, even when this led to imprisonment; and although many of his projects won important competitions, they almost always were censored. Known for his active involvement in the international mail art movement and for the dynamic relationships he forged with international artists, including those in the Fluxus and Gutai, Bruscky has always been an artist in communication with the world. From the early urban interventions challenging the role of art within an authoritarian military government, to highly experimental works using medical, communication and reproduction technologies, Bruscky occupies a formidable place in Brazilian art history.

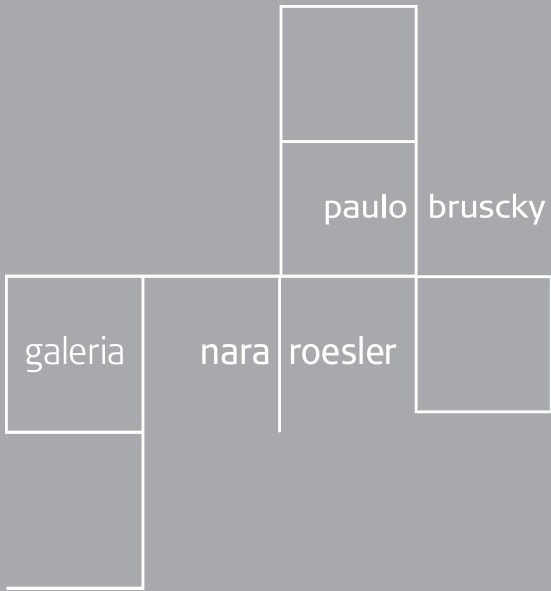

paulo bruscky
galeria nara roesler | new york

opening:
may 1st, 2017 | 11 - 2pm

exhibition
may 2nd - june 24th, 2017
mon - sat > 10 - 6pm

ny@nararoesler.com.br
www.nararoesler.com.br