

galeria

nara roesler

ARTRIO¹⁵

armazém 03 -- stand / booth G1

abraham palatnik
alberto baraya
alexandre arrechea
alice miceli
angelo venosa
antonio dias
athos bulcão
artur lescher
berna reale
brígida baltar
bruno dunley
cao guimarães
carlito carvalhosa
cristina canale
daniel buren
eduardo coimbra
fábio miguez
hélio oiticica
isaac julien
josé patrício
julio le parc

karin lambrecht
laura vinci
lucia koch
marcelo silveira
marco maggi
marcos chaves
melanie smith
milton machado
o grivo
oscar oiwa
paul ramirez jonas
paulo bruscky
rené francisco
raul mourão
rodolpho parigi
sérgio sister
tomie ohtake
vik muniz
virginia de medeiros
xavier veilhan





Abraham Palatnik sem título/untitled 2002
acrílica e corda sobre tela/acrylic and rope on canvas -- 70,5 x 140,0 cm



Alexandre Arrechea **Illusions** 2015
aquarela sobre papel/watercolor on paper (framed) -- 240 x 12 cm cada/each



Alice Miceli **A.M. Rua da Saúde.** 2015 2015
impressão de pigmento sobre papel archival/pigment print on archival paper
ed 1/5 + 1 PA -- 42 x 62 cm cada/each



Angelo Venosa sem título/untitled 2015
acrílico/acrylic ed 1/3 + 2 PA -- 60 x 60 cm

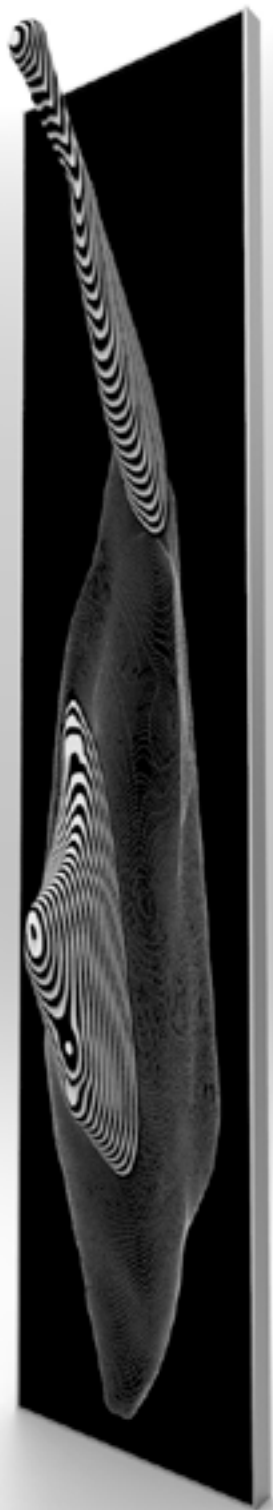

Angelo Venosa sem título/untitled 2015
acrílico e alumínio/acrylic and aluminium -- 40 x 200 x 16 cm



Antonio Dias **O futuro das fábricas** 1986
óxido de ferro, grafite, pigmentos metálicos sobre papel nepal/
iron oxide, graphite, metallic pigments on nepalese paper
80,5 x 107 cm



Artur Lescher **MM Prismático** 2015
alumínio/aluminum ed 1/5 + 2PA -- 220 x 12 cm



Berna Reale **Indiana # 02** 2015
impressão fotográfica sobre papel de algodão/
photographic print on cotton paper
ed 1/5 + 2 PA -- 150 x 100 cm

Berna Reale **Luto** 2015
impressão fotográfica sobre papel de algodão/
photographic print on cotton paper
ed 1/5 + 2 PA -- 150 x 100 cm



Brígida Baltar **Dois Irmãos / Pão de Açúcar**
da série/from the series **Pó e Paisagem** 2010
argila e pó de tijolo queimados no forno de alta temperatura/ c
lay and brick dust burnt on high temperature furnace
ed 1/2 + 1 PA -- dimensões variáveis/variable dimensions



Bruno Dunley sem título/untitled 2014
óleo sobre tela/oil on canvas -- 200 x 150 cm



Cao Guimarães sem título, da série/untitled from the series **Úmido** 2015
fotografia digital colorida/digital color photography ed 1/5 + 2 AP -- 60 x 90 cm cada/each



Carlito Carolhosa sem título (P74)/untitled (P74) 2014
gesso sobre alumínio percurtido/plaster on aluminum -- 200 x 100 cm





Cristina Canale **Anjo-pixel** 2015
óleo sobre tela/oil on canvas -- 140 x 165 cm



Daniel Buren **Cores, luz, projeção, sombras, transparência: obras in situ 7** 2015
estrutura metálica, vinil adesivado, acrílico /metal structure, vinyl, acrylic -- 200 x 200 x 50 cm

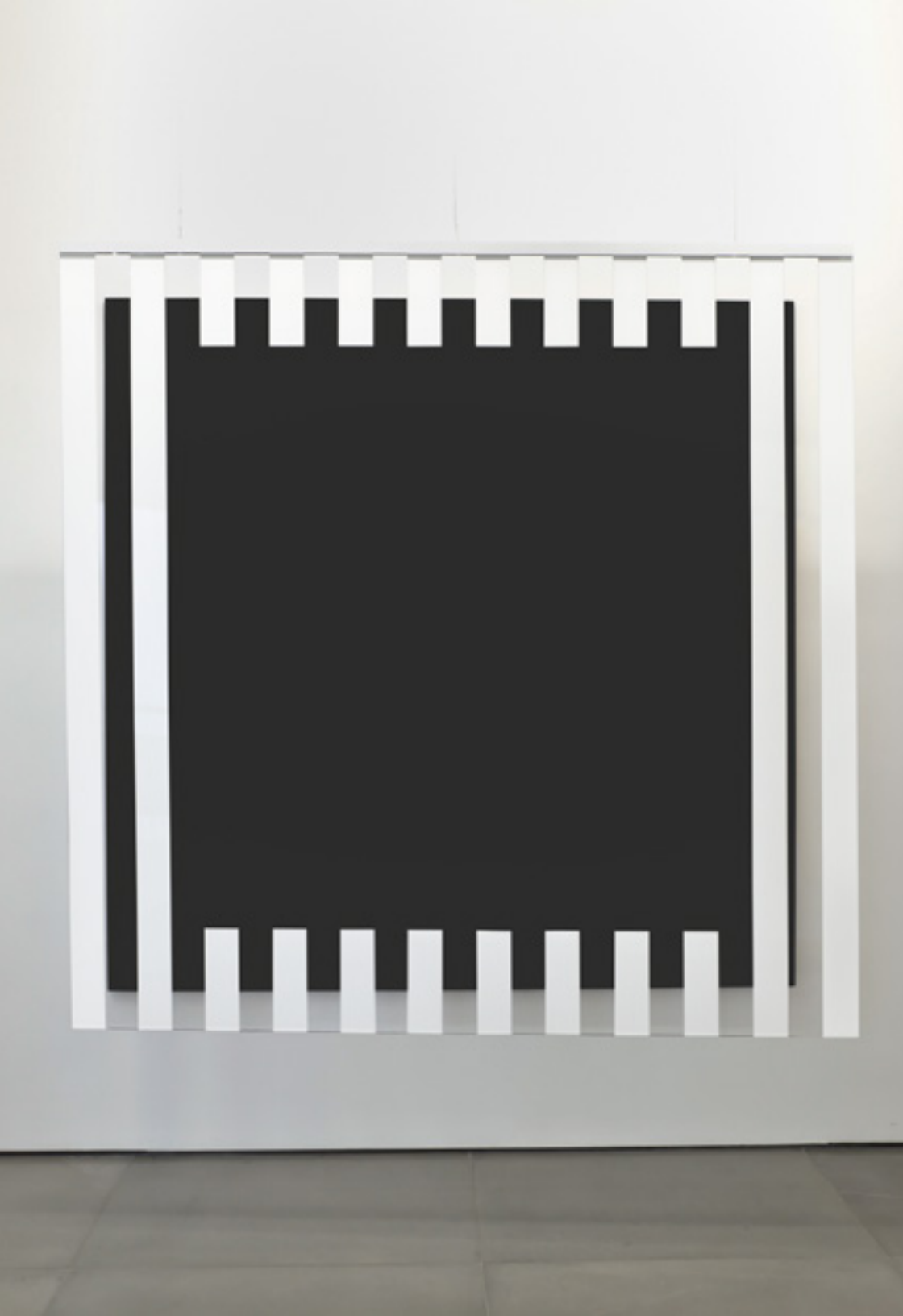

Daniel Buren **Cores, luz, projeção, sombras, transparência:**
obras situadas black 2015
madeira, acrílico e vinil adesivado/wood, acrylic and vinyl
200 x 200 cm



Eduardo Coimbra da série/from the series **Fato Geométrico** 2015
MDF pintado/painted MDF ed 1/3 + 2 PA -- 40 x 40 x 5 cm cada/each



Fabio Miguez sem título/untitled 2015
óleo e cera sobre linho/oil and wax on linen -- 40 x 30 cm

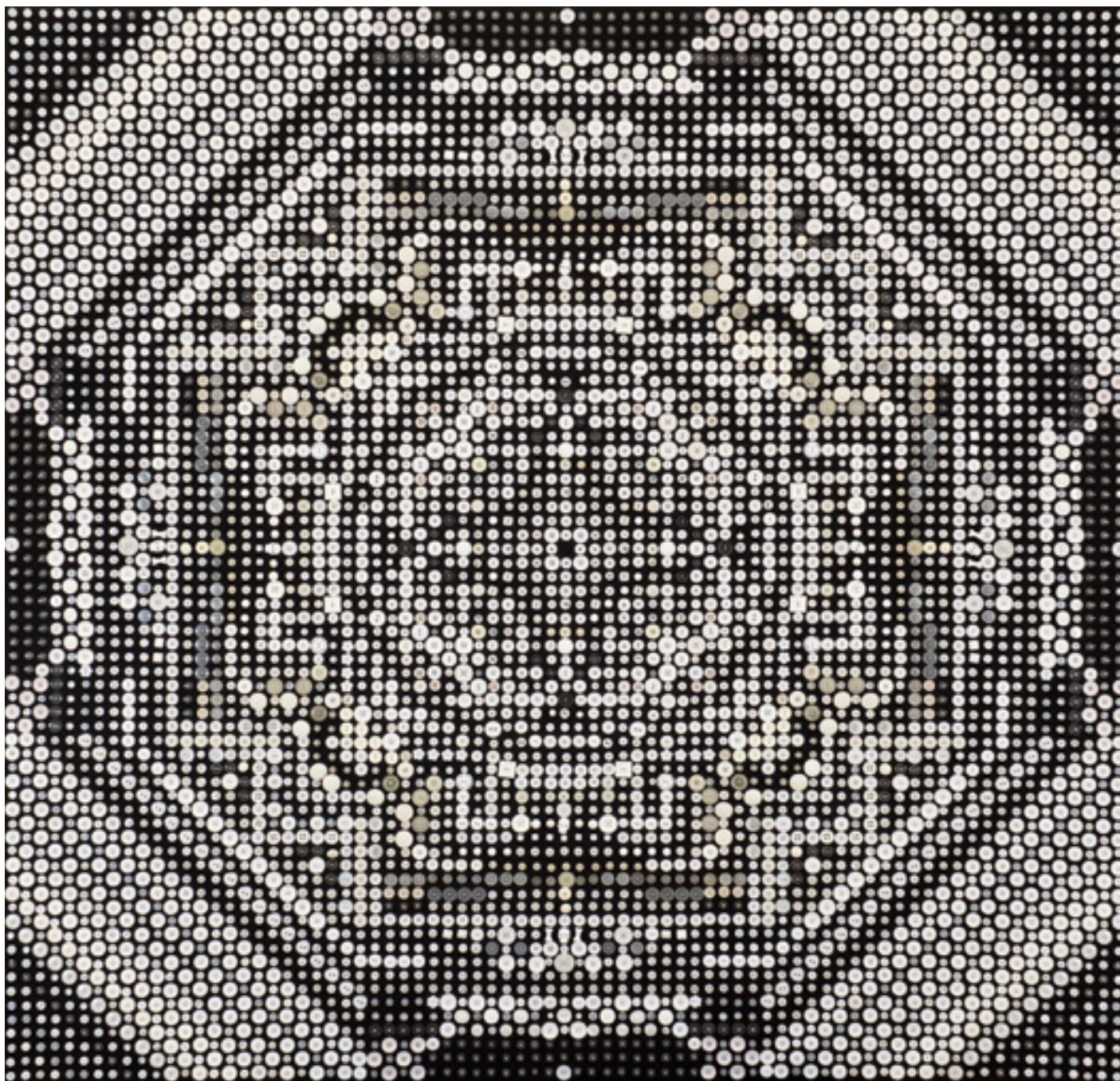

José Patrício **Mandala branca** 2015 -- botões sobre tela sobre madeira/buttons on canvas on wood -- 150,5 x 154 cm



Isaac Julien **Stones Against Diamonds (Ice Cave)** 2015 -- lightbox/lightbox ed 4/4 + 1AP -- 120 x 160 cm



Julio Le Parc **Sphère jaune** 2001
placas amarelas de acrílico translúcido, fios de aço, alumínio/
yellow translucent plexi, steel wires, aluminum -- Ø 220 cm



Karin Lambrecht **Durante a chuva** 2015
pigmentos em meio acrílico, escritos e rasuras a carvão, marcas de pedras e chuva com recortes em cobre sobre lona/
acrylic pigments, writings and markings with charcoal, stone and rain water markings, copper cutouts on linen -- 190 x 270 cm





Lucia Koch **Plasma Bulb** 2015 -- impressão jato de tinta sobre papel de algodão/inkjet print on cotton paper -- 120 x 160 cm

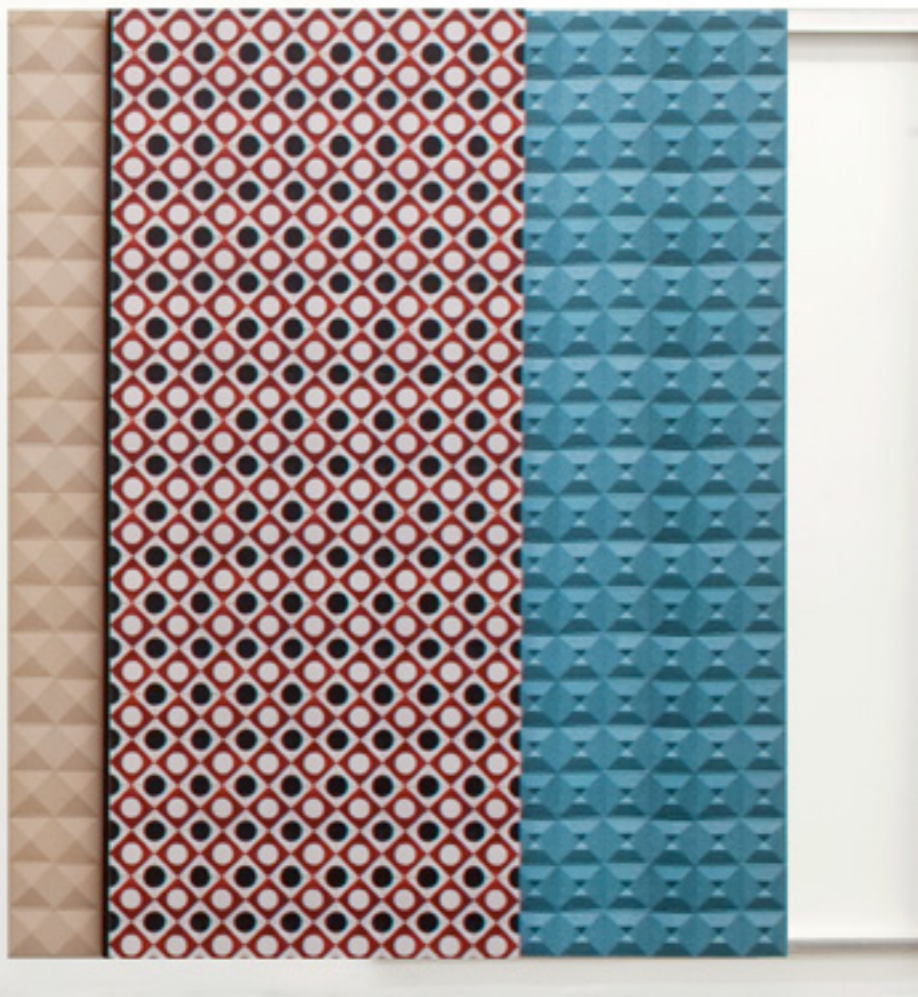

Lucia Koch **Mostruário - fachadas (Natal)** 2012
fotografia s/ madeira deslizando sobre trilhos fixos à parede/
photograph on wood sliding on rails fixed to wall
ed 1/3 -- 3 partes de 210 x 92 cm cada/each



Marcelo Silveira **Alvo**
madeira, lampadas e energia elétrica/wood, light bulbs and electrical energy -- 60 x 60 x 3,8 cm



Marcelo Silveira
Arquitetura de interior (Êmbolo) 2008
vidro e madeira/glass and wood ed 03 -- 100 x 16 cm



Marco Maggi sem título/untitled
lapis/pencils -- 150 x 06 x 06 cm



Marcos Chaves **2+2 irmãos** 2014
impressão digital, montagem em metacrilato/photographic print, acrylic face mount
ed 1/5 + 2 PA -- 200 x 280 cm



Marcos Chaves
sem título, da série/untitled from the series **Próteses** (díptico/diptych) 2006/2014
impressão jato de tinta sobre papel de algodão/inkjet print on cotton paper

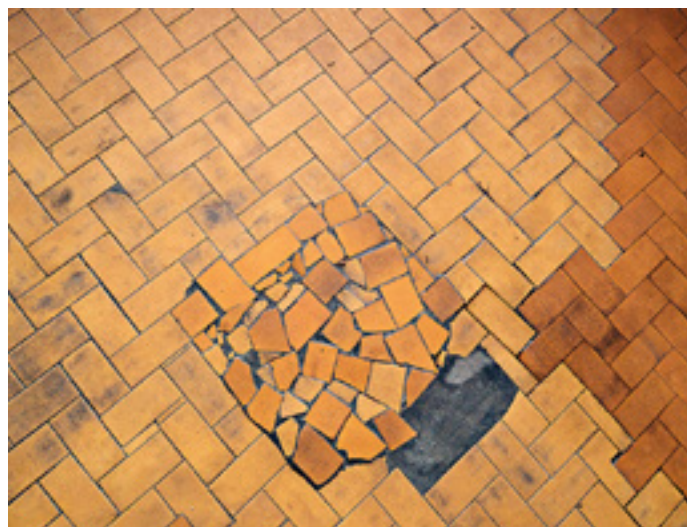

Marcos Chaves sem título, da série/untitled from the series **Próteses** (díptico/diptych) 2006/2014
impressão jato de tinta sobre papel de algodão/inkjet print on cotton paper -- 60 x 80 cm cada/each

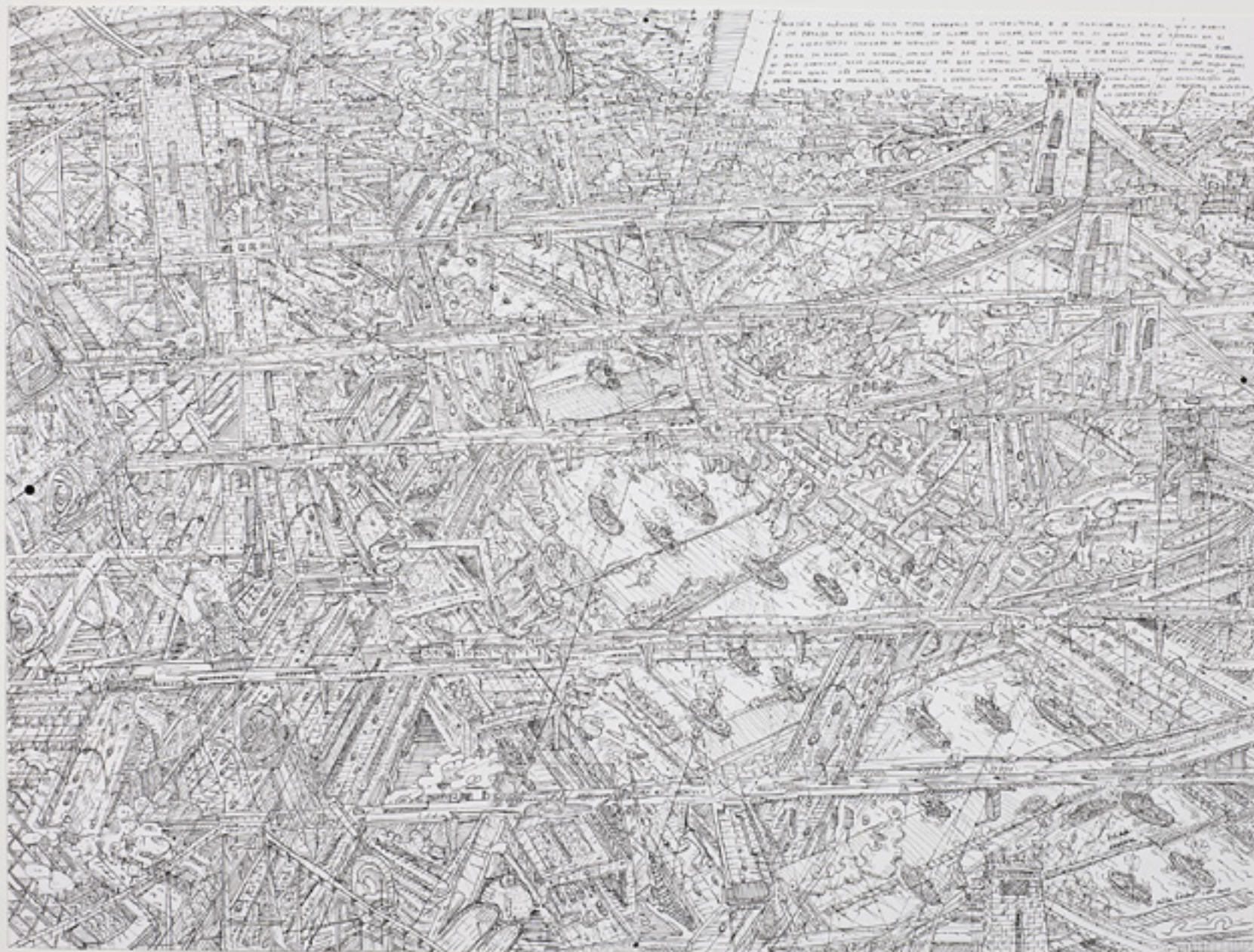

Milton Machado **Pilar central (do novo mundo)** 2010 / 2013 -- nanquim sobre papel/india ink on paper -- 75 x 100 cm



Paulo Bruscky sem título/untitled sd/nd
xerox/xerox ed 1/1 -- 33 x 21,8 cm

sem título/untitled 1995
xerox e colagem sobre papel/xerox and collage on paper
ed 1/1 -- 31,5 x 21,5 cm

sem título/untitled 1995
impressão digital e colagem sobre papel/digital print and collage on paper
ed 1/1 -- 30 x 20,8 cm



Paul Ramirez Jonas **Copies** 2008
cerâmica e cesta de alumínio/office basket, unfired clay -- 53,34 x 26,67 cm

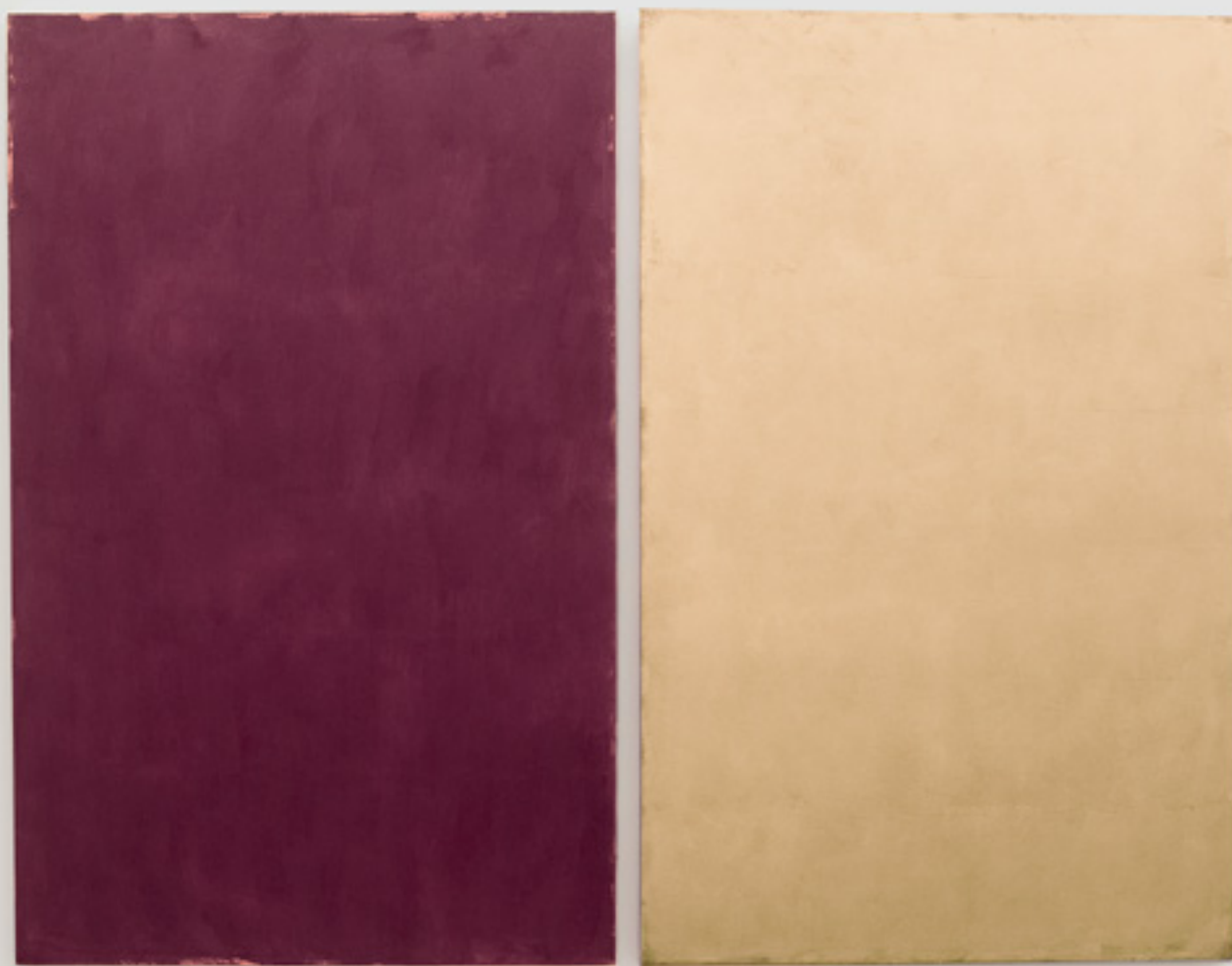

Sergio Sister **Fio Terra** 2015
óleo sobre tela/oil on canvas -- 170 x 110 cm (cada/each)



Raul Mourão **Chapa/Chão** 2013
aço corten/weathering steel -- 193 x 40 x 166 cm



René Francisco **Revolución es construir** 2014
óleo sobre tela/oil on canvas -- 43 x 35,1 cm



Rodolpho Parigi **Momenta 20** 2015
óleo sobre tela/oil on canvas -- 200 x 190 cm
detalhe/detail

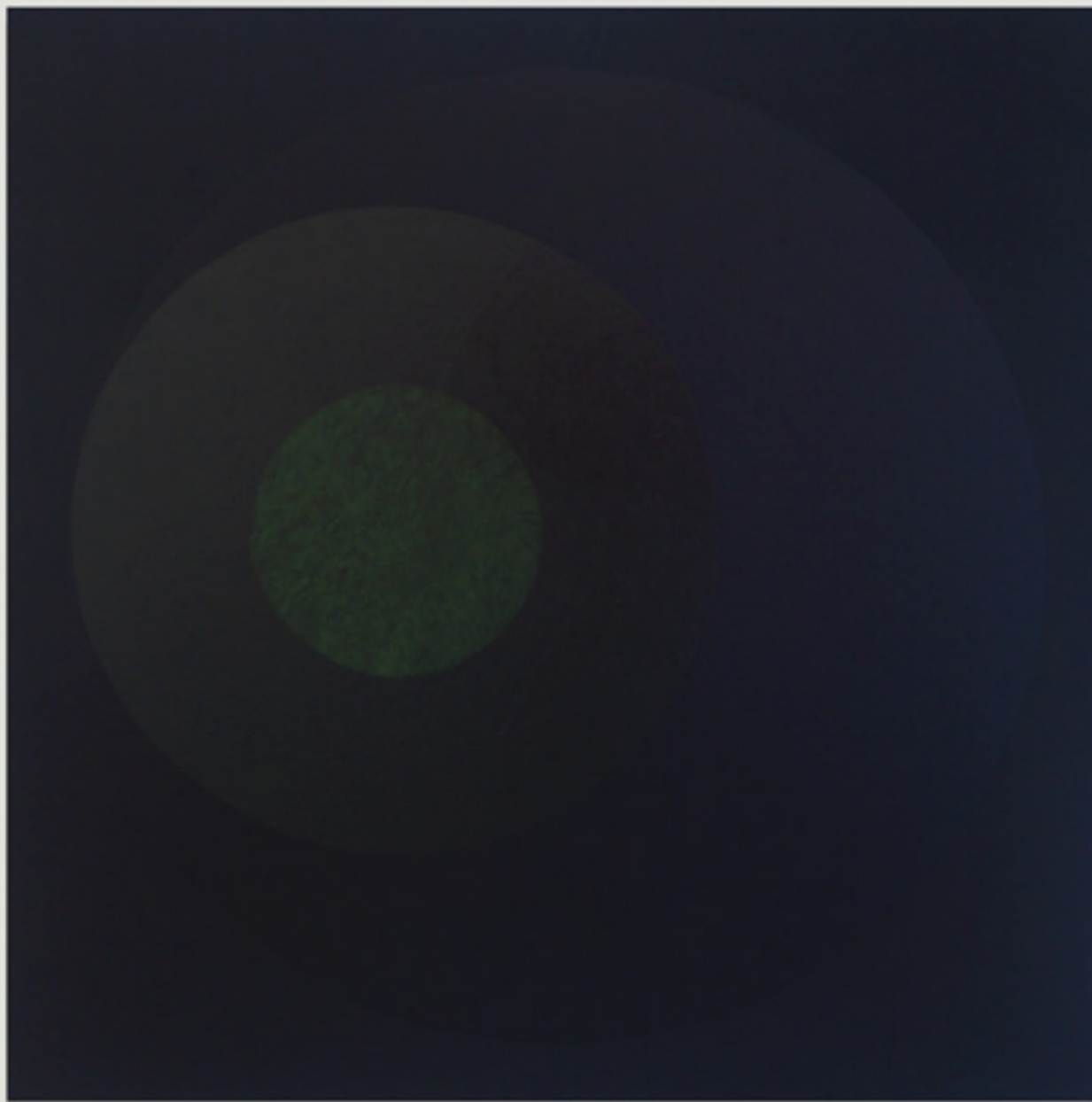

Tomie Ohtake sem título/untitled 2010 -- acrílica sobre tela/acrylic on canvas -- 170 x 170 cm



Tomie Ohtake sem título/untitled 2014 -- acrílica sobre tela/acrylic on canvas -- 100 x 100 cm



Vik Muniz
Pictures of Chocolate: Ecstasy of Saint Teresa, after Bernini 2015
cópia fotográfica por sublimação/dye-sublimation print
ed 1/6 -- 145 x 100 cm



Vik Muniz **Postcards from Nowhere: Saint Basil's Cathedral** 2015
c-print digital/digital c-print ed 1/6 -- 100 x 150 cm



Vik Muniz **Postcards from Nowhere: The Golden Temple** 2015
c-print digital/digital c-print ed 1/6 --- 100 x 153 cm



Virginia de Medeiros **Isabelle/Fabiane** da série/from the series **Studio Butterfly** 2015
impressão lenticular/hologram -- 65 x 50 cm cada/each



Xavier Veilhan **Tony** 2015
faia, maçaranduba/beech, wood
ed única/unique ed -- 209,5 x 30,5 x 19,5



Xavier Veilhan **Mobile nº 19** 2015
aço inox, carbono, linho/stainless steel, carbon, linen
ed única/unique ed
86,4 x 120 x 90,6 cm



Milton Machado **História do Futuro** 2010 -- video/video -- 10'30"

seção/section **Prisma - Artrio 2015**, curadoria de/curated by Carolyn H Drake & Bernardo José de Souza

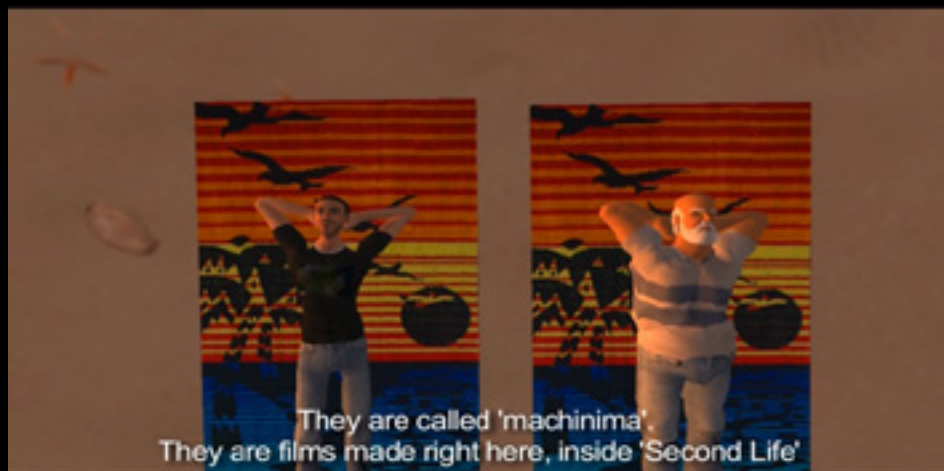

Gabriel Mascaro **As aventuras de Paulo Bruscky** 2009 -- machinima/machinima -- 20'00"
seção/section **Prisma - Artrio 2015**, curadoria de/curated by Carolyn H Drake & Bernardo José de Souza

