

galeria

nara roesler



## artrio 2020

estande/booth c4

### aberta ao público

14 - 17 de outubro | 15h - 21h

18 de outubro | 14h - 20h

### open to the public

october 14 - 17 | 3pm - 9pm

october 18 | 2pm - 8pm

### online

14 - 25 de outubro

october 14 - 25

[artrio.com/online](https://artrio.com/online)

CAPA/COVER Marco A. Castillo  
**Ana # 02**, 2020 [detalhe/detail]  
© Marco A. Castillo  
cortesia/courtesy Galeria Nara Roesler

abraham palatnik  
amelia toledo  
angelo venosa  
artur lescher  
brígida baltar  
bruno dunley  
carlito carvalhosa  
cristina canale  
daniel buren  
daniel senise  
eduardo coimbra  
josé patrício  
jr  
julio le parc  
laura vinci  
lucia koch  
marco a. castillo  
marcos chaves  
milton machado  
raul mourão  
sérgio sister  
vik muniz



Amelia Toledo  
**Plano volume 2**, 1959/2007  
chapas de aço inox espelhadas  
mirrored stainless steel sheets  
edição de 7/edition of 7  
100 x 30 cm/39.4 x 11.8 in







Amelia Toledo  
**Mina**, da série *Minas de cor*  
**Mina**, from *Minas de cor* series, 2007  
pedras e aço inoxidável  
stones and stainless steel  
41 x Ø85 cm / 41 x Ø 85 cm









Artur Lescher  
**Quatro**, 2020  
alumínio com pintura automotiva azul  
aluminum with automotive paint  
edição de 5 + 2 PA/edition of 5 + 2 AP  
180 x 10 x 10 cm/70.9 x 3.9 x 3.9 in





Brígida Baltar  
***Casa de Abelha***  
*Casa de Abelha [Beehouse]*, 2002  
foto-ação/photo-action  
34 x 23 cm/13.4 x 9.1 in



Brígida Baltar

**Chão # 3/Floor # 3**, 2015

pó de tijolo moldado/molded brick dust

84 x 100 cm/33.1 x 39.4 in

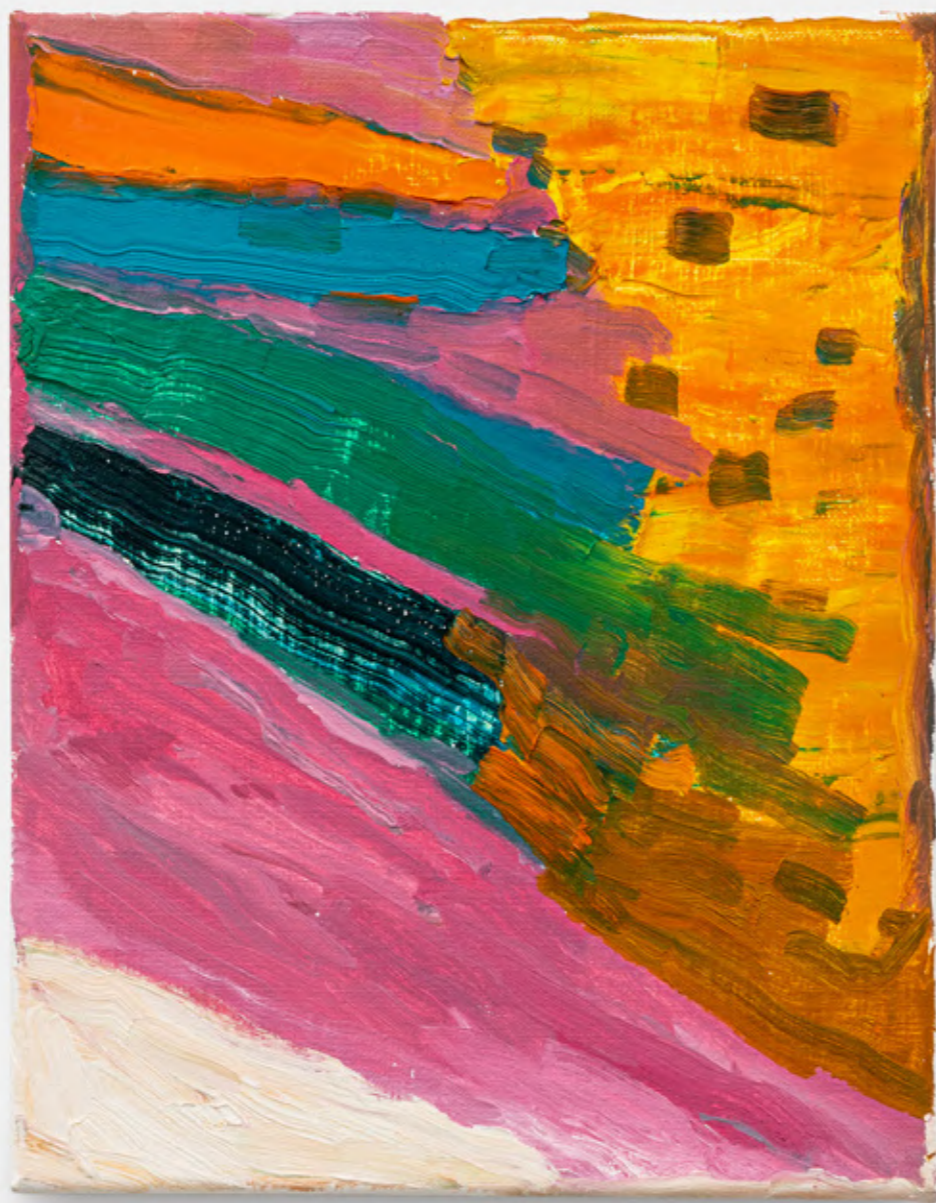

Bruno Dunley  
***Napeague bay # 2***, 2016  
óleo sobre tela e madeira  
oil on canvas on wood  
26 x 21 cm/10.2 x 8.3 in



Bruno Dunley  
***Sem título/Untitled***, 2019  
tinta óleo sobre tela  
oil paint on canvas  
160 x 120 cm/63 x 47.2 in









Carlito Carvalhosa  
***Sem título (P05/20)***  
***Untitled (P05/20)***, 2020  
tinta óleo e cera sobre madeira  
oil paint and wax on wood  
5 peças de/5 pieces of  
188 x 122 cm/74 x 48 in

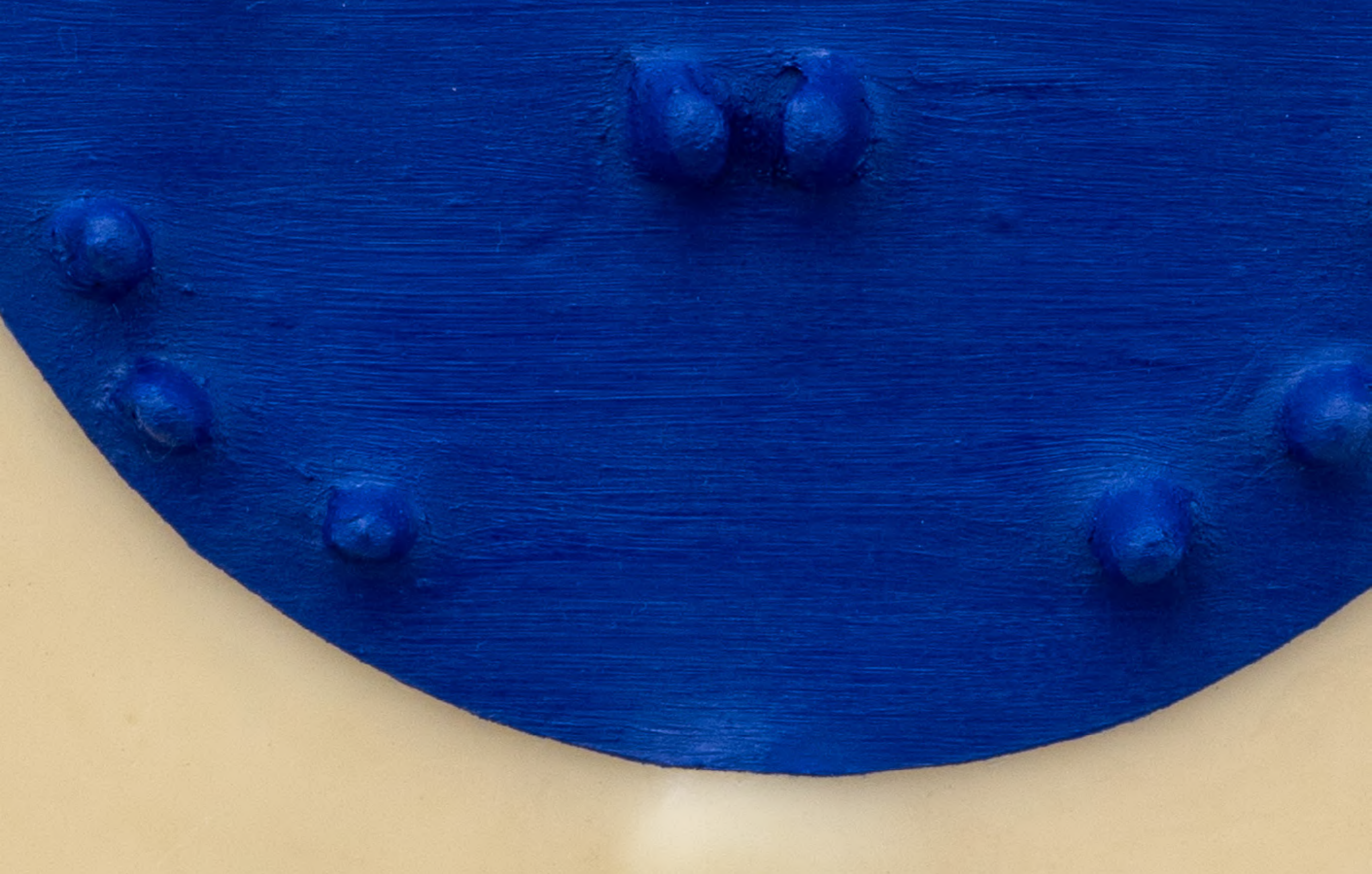



Cristina Canale  
***Pulseira***, 2017  
tinta óleo sobre tela  
oil paint on canvas  
25 x 30 x 2 cm/9.8 x 11.8 x 0.8 in





Cristina Canale  
**Franja**, 2018  
técnica mista sobre tela  
mixed media on canvas  
35 x 30 x 2 cm/13.8 x 11.8 x 0.8 in



Daniel Buren  
Photo-souvenir: ***Prismas e Espelhos,***  
***alto-relevo - n°XXII: trabalho situado***  
Photo-souvenir: ***Prisms and Mirrors,***  
***high relief - n°XXII: situated work***, 2015  
madeira, cola, laca, espelho e adesivo vinil  
wood, glue, lacquer, and vinyl adhesive  
225 x 135 cm/88.6 x 53.1 in





Daniel Senise  
*Museu do Recôncavo*  
*Wanderley Pinho VI*, 2011  
impressão e monotipia em tecido  
sobre placa de alumínio  
printing and monotype on  
fabric on aluminum plate  
80 x 120 cm/31.5 x 47.2 in







Eduardo Coimbra  
**Situação espacial # 07**  
*Spatial situation # 07*, 2011  
MDF pintado/painted MDF  
edição de 3 + 2 PA/edition of 3 + 2 AP  
77 x 77 x 6 cm/30.3 x 30.3 x 2.4 in

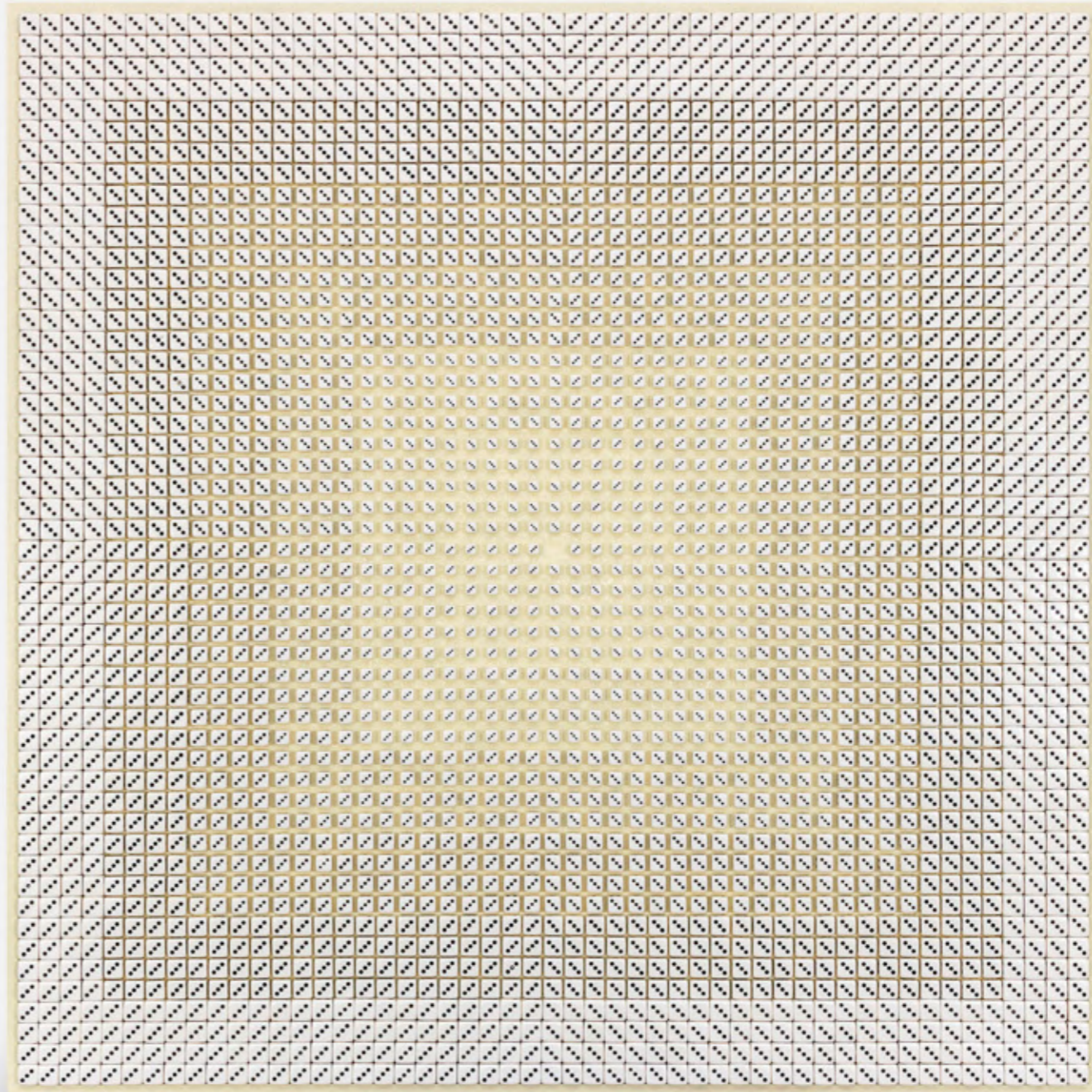

José Patrício

***Dados em progressão dimensional crescente***, 2020

dados de resina e esmalte sobre madeira

resin and enamel ivory on wood

edição de 3 + 1 exemplar de exibição/

184,5 x 184,5 cm/72.6 x 72.6 in

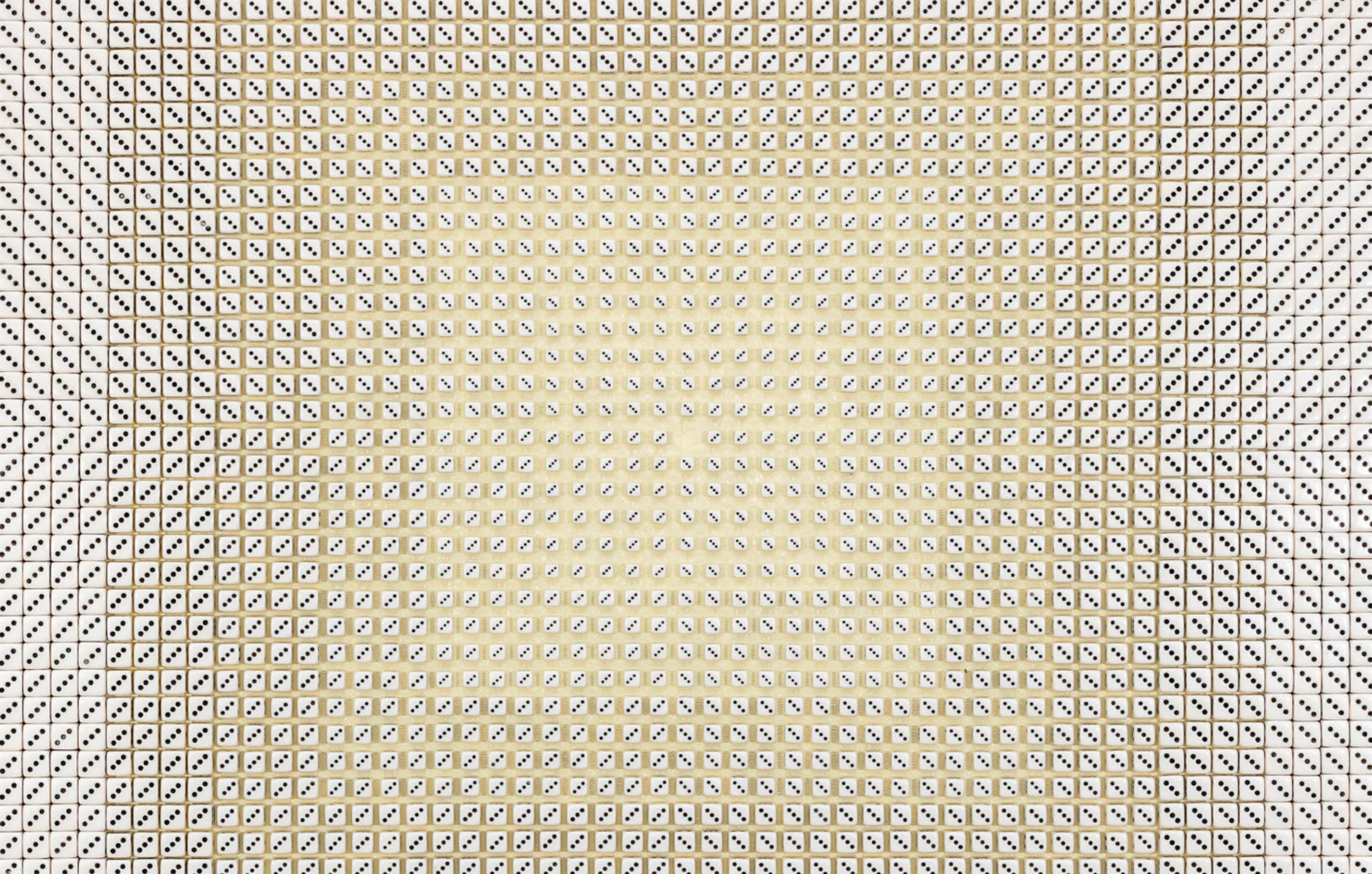



JR

***GIANTS, Mohamed YOUNES IDRIS from  
Sudan on zinc, Rio de Janeiro, Brazil, 2019***

zinco, impressão em preto e branco

zinc, black and white print

edição única/unique

153 x 198 cm/60.2 x 78 in

Julio Le Parc  
***Développement de cercles  
et de carrés / serie Surface  
noir et blanc***, 1958 / 1990  
tinta acrílica sobre tela  
acrylic paint on canvas  
130 x 130 cm/51.2 x 51.2 in



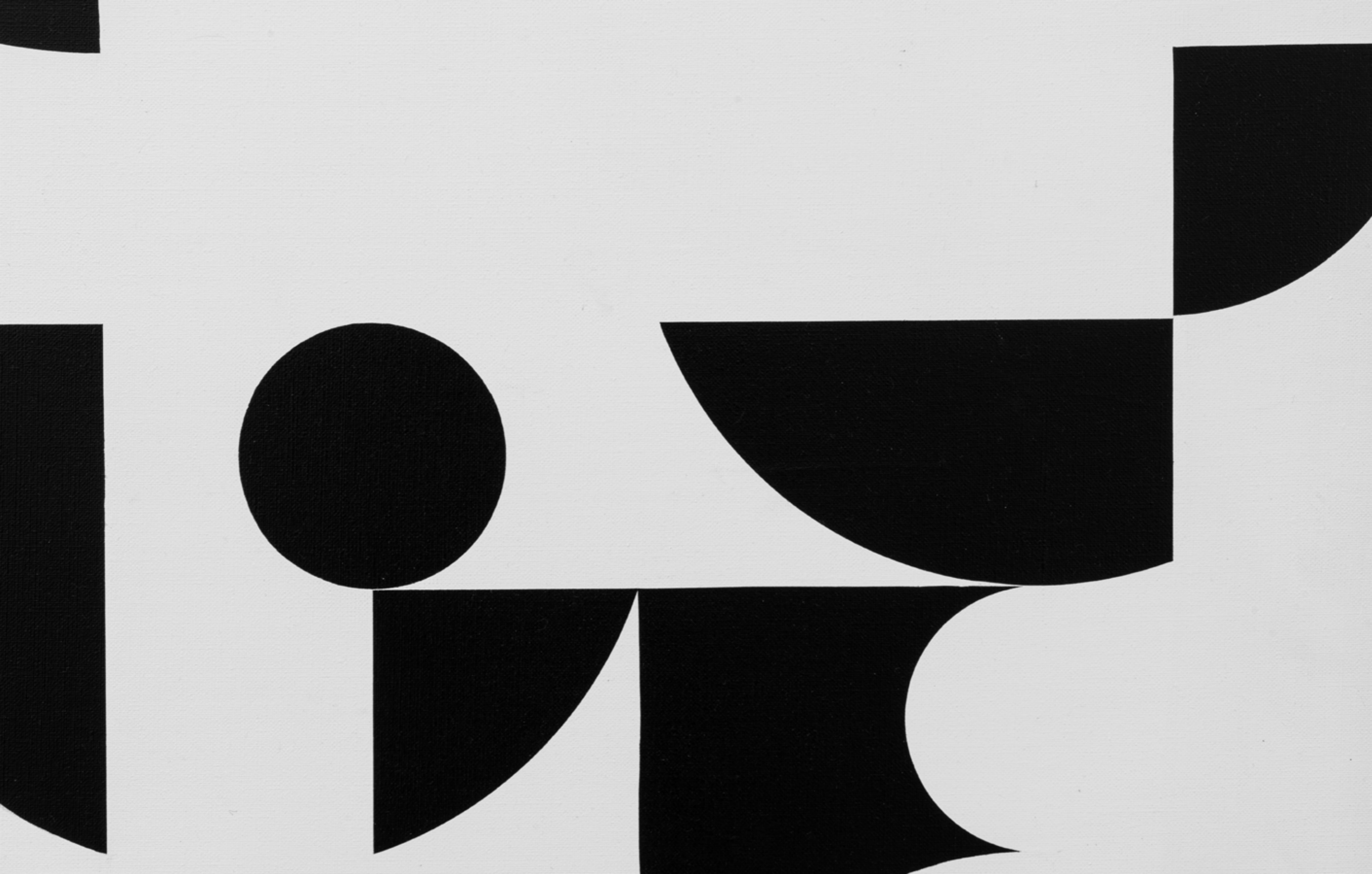



Laura Vinci  
**X Vermelho**, 2020  
granito rosso Fiorentino  
Florentine red granite  
edição de 5 + 2 PA  
edition of 5 + 2 AP  
60 x 60 cm/23.6 x 23.6 in







Lucia Koch  
***Dupla (AZ5015 + AB1057)***, 2020  
esquadria metálica com pintura  
eletrostática a pó e chapas de acrílico  
metal frame with electrostatic  
powder painting and acrylic sheets  
130 x 147,8 x 8 cm/51.2 x 58.2 x 3.1 in





Marco A. Castillo  
**Ana # 02**, 2020  
madeira e vime/wood and rattan  
242,4 x 211,4 x 13 cm/95.4 x 83.2 x 5.1 in



Marco A. Castillo  
***Low relief with 15 organic  
depressions***, 2020  
cartão/cardboard  
103 x 77 x 17,5 cm/40.6 x 30.3 x 6.9 in





Marco A. Castillo  
***Low relief with 8  
polyhedral depressions***, 2020  
cartão/cardboard  
103 x 77 x 17,5 cm/40.6 x 30.3 x 6.9 in



Milton Machado  
***Dois círculos (Warchavchik)***, 2020  
tinta acrílica e colagem sobre papel  
acrylic paint and collage on paper  
70 x 100 cm/27.6 x 39.4 in





Raul Mourão  
**Cigar**, 2020  
aço 1020 com resina sintética e argila  
steel and clay  
65 x 45 x 25 cm/25.6 x 17.7 x 9.8 in





Raul Mourão

**Vaso/bola**, 2020

aço 1020 com resina sintética e argila  
steel and clay

57 x 50 x 40 cm/22.4 x 19.7 x 15.7 in





Sérgio Sister  
***Laranja com ligações  
preta e prata***  
***Orange with black  
and silver links, 2020***  
tinta óleo sobre tela e tela  
sobre chapa de alumínio  
oil paint on canvas and  
canvas on aluminum sheet  
190 x 235 cm/74.8 x 92.5 in





Vik Muniz

**Repro: *Brazilian Jungle, a partir de Rugendas***

**Repro: *Brazilian Jungle, after Rugendas*, 2019**

impressão de jato de tinta em papel archival

archival inkjet print

edição de 6 + 4 PA/edition of 6 + 4 AP

195,6 x 160 cm/77 x 63 in







## artrio 2020

estande/booth c4

### aberta ao público

14 – 17 de outubro | 15h – 21h  
18 de outubro | 14h – 20h

\*não serão vendidos ingressos físicos,  
apenas antecipadamente e com  
horário marcado [pelo site](#)

### open to the public

october 14 – 17 | 3pm – 9pm  
october 18 | 2pm – 8pm

\*tickets will only be sold in advance  
[on the fair's website](#)

### endereço/address

marina da glória  
av. infante dom henrique, s/n  
glória rio de janeiro rj brasil

### online

14 – 25 de outubro  
october 14 – 25  
[artrio.com/online](http://artrio.com/online)

### galeria nara roesler

#### são paulo

avenida europa 655  
jardim europa 01449-001  
são paulo sp brasil  
t 55 (11) 2039 5454

#### rio de janeiro

rua redentor 241  
ippanema 22421-030  
rio de janeiro rj brasil  
t 55 (21) 3591 0052

#### new york

new address to be  
announced soon  
ny@nararoesler.art

info@nararoesler.art  
www.nararoesler.art